

Agenzia delle Entrate
ATASTO FABBRICATI
Ufficio Provinciale di
Milano

Dichiarazione protocollo n. MI0479173 del 07/11/2017

Planimetria di u.i.u. in Comune di Lainate
Via Mallero

Identificativi Catastali:
Sezione:
Foglio:
Particella:
Subalterno:

Compilata da:
Iaconeta Davide
Iscritto all'albo:
Geometri
Prov. Milano

N. 9232

n. 1 Scala 1:200

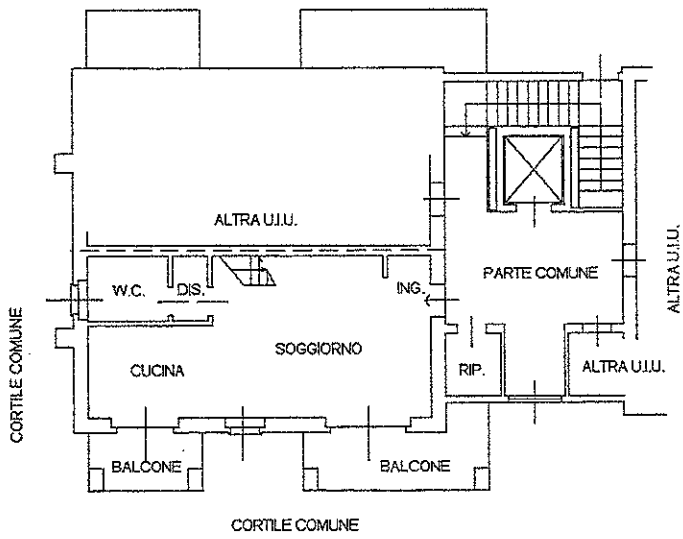

PIANO PRIMO
H = 2.70 m

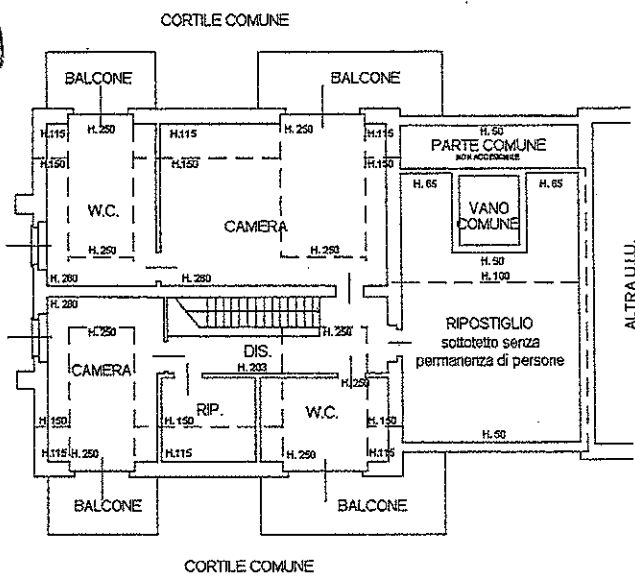

PIANO SECONDO
(IN SOTTOTETTO)
Hm = 1.97 m

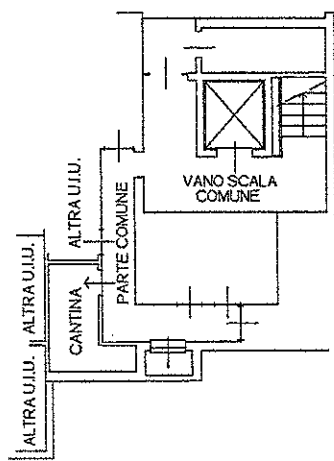

PIANO PRIMO SOTTOSTRADA
H = 2.40 m

Foglio
Particella:
Subalterno:

Comune di LAINATE



Planimetria in atti

**Agenzia del Territorio
CATASTO FABBRICATI
Ufficio Provinciale di
Milano**

Dichiarazione protocollo n. M10069754 del 28/01/2011

Planimetria di u.i.u. in Comune di Lainate

Via Mallero

civ. SNC

Identificativi Catastali:

Sezione:

Foglio:

Particella:

Subalterno:

Compilata da:
Bianchi Felice

Iscritto all'albo:
Geometri

Prov. Milano

N. civico 7

Scheda n. 1 Scala 1:200

Handwritten notes:
Dura via per
foglio 100/100
di via

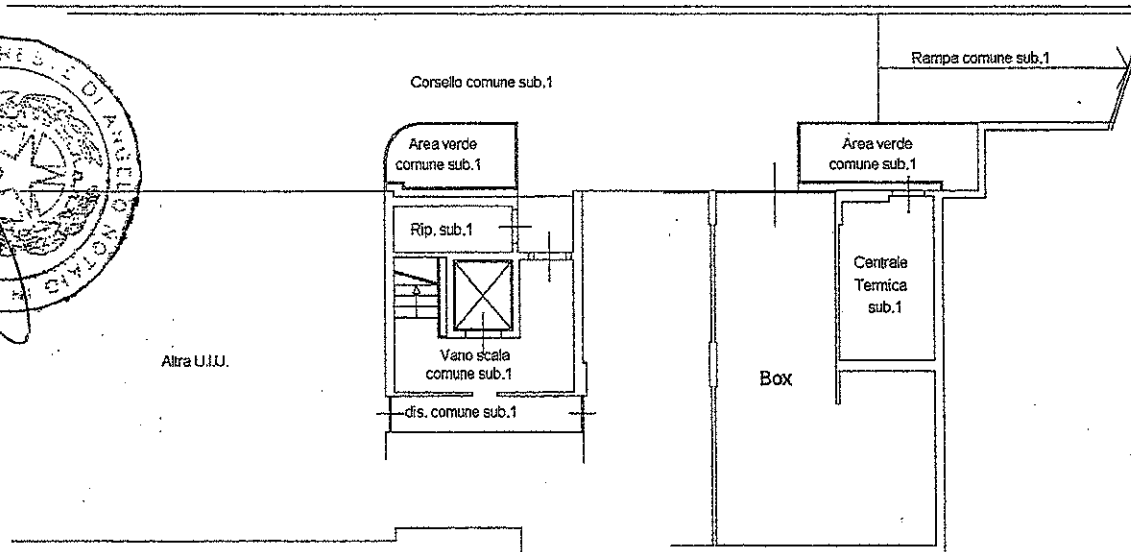

PIANO INTERRATO
H=2,40m

ne e co
gione sc
irizzo C
N. 7 civico 7
nune Vi
vincia P
LP. 270:
dice fisco
afono 02

ione
altermi

ti edifi

vincia Mil
mune LAI
irizzo VIA
modo di atti
di giorno
legoria dell'
no di costru:
perficie utile
perficie disp
ume lordo ri
porto SV:
gettista arc
gettista impi
struttore CE

asse ene

abbisogno

abbisogno

re limite del fabbis

Ultima planimetria in atti

Data: 29/11/2017 - n. T46245 - Richiedente: CRLRST64H13L259E

Totale schede: 1 - Formato di acquisizione: A4(210x297) - Formato stampa richiesto: A4(210x297)



01/03/

