

REGOLAMENTO
n. 1000 del 1977



MINISTERO DELLE FINANZE

MOD. B (Nuovo Catasto Edilizio Urbano)

26

DIREZIONE GENERALE DEL CATASTO E DEI SERVIZI TECNICI ERARIALI

Lire 50

NUOVO CATASTO EDILIZIO URBANO

(R. DECRETO-LEGGE 11 APRILE 1980, N. 645)

Planimetria dell'immobile situato nel Comune di SAN BENIGNO CAN. Via RE ARDUINO 22

Ditta BERGONZO DOMENICO nato S. Benigno Can. il 20-02-1920 propr. 1/1

Allegata alla dichiarazione presentata all'Ufficio Tecnico Erariale di I. O. R. I. N. O.

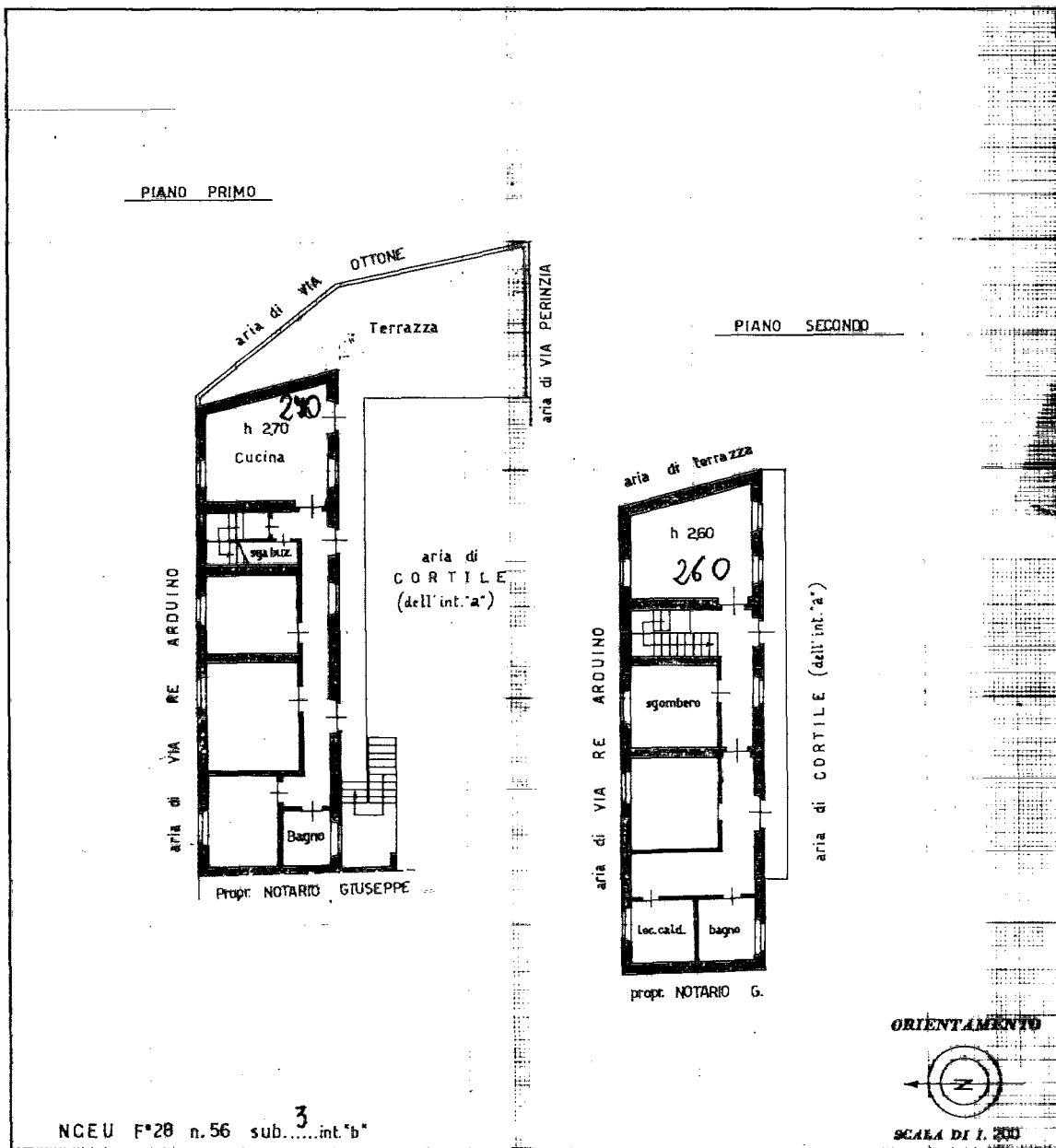

SPAZIO RISERVATO PER LE ANNOTAZIONI D'UFFICIO

DATA

PROT. N°

00167 • 4 CER 9 B

Compilata dal Geometra

(Titolo, nome e cognome del tecnico)

MARIO BOASIO

Iscritto all'Albo dei geometri n° 1310

della Provincia di Torino

DATA dicembre 1989

Firma: *Giuseppe Rossi*

Catasto dei Fabbricati - Situazione al 26/09/2017 - Comune di SAN BENIGNO CANAVESE (H775) - < Foglio: 28 - Particella: 56 - Subalterno: 3 >
VIA RE ARDUINO n. 22 piano: 1-2;

Ultima planimetria in atti