



DIPARTIMENTO DEL TERRITORIO

CATASTO EDILIZIO URBANO (RDL 13-4-1939 n. 652)

800

54

Planimetria di u.i.u. in Comune di **Arezzo** via **Battifolle La Cinguetta**

PIANO S2 h=2.05

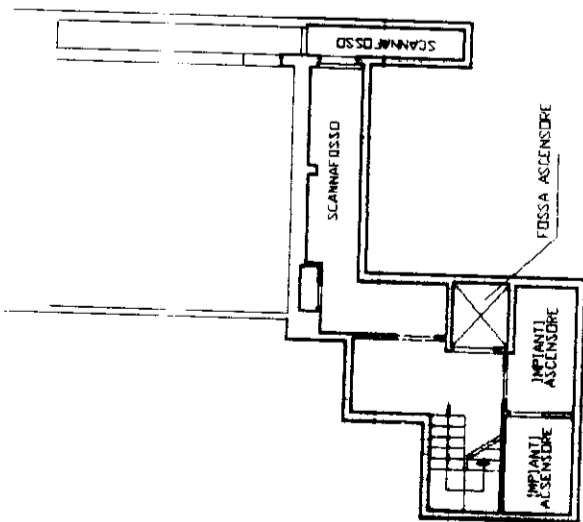

PIANO S1 h=2.05

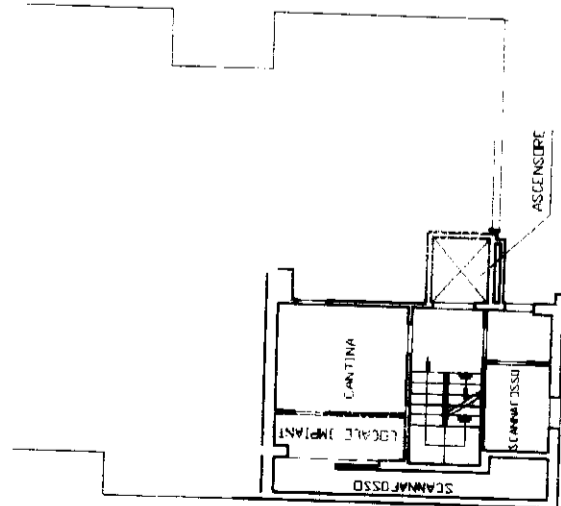

PIANO TERRA h=2.70

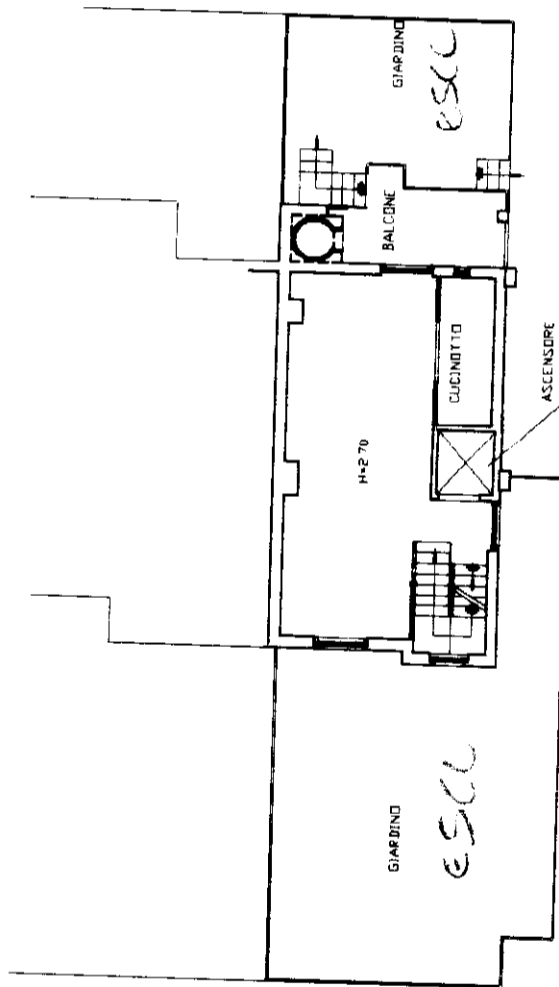

PIANO PRIMO h=2.70

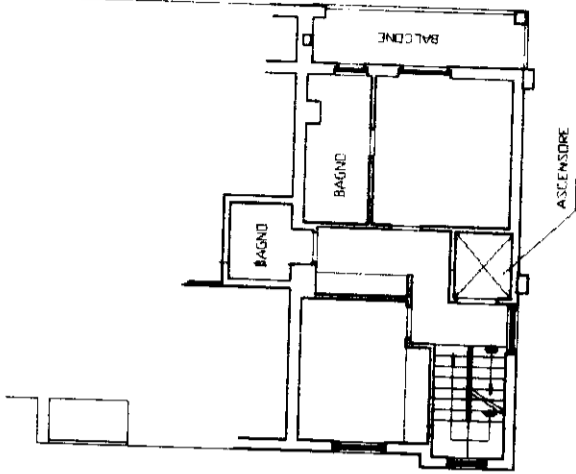

PIANO SOTTOTETTO

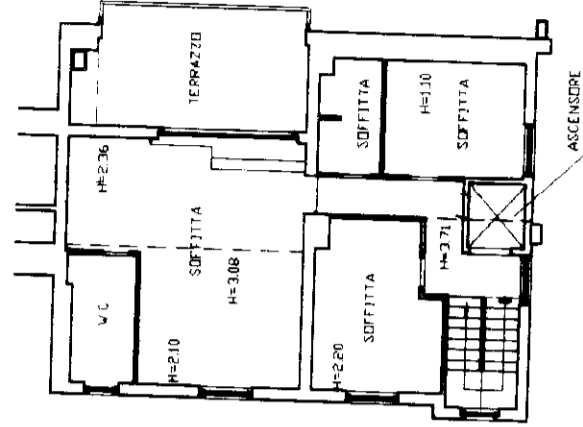

Planimetria catastale
scala 1:2.000
Comune di Arezzo sez. B
Foglio 46
particella 309

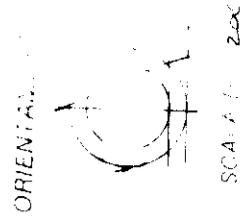
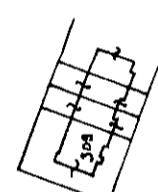

Compiata dal **geom. Andrea Mariottini**

Dichiarazione d. N.C.
Denuncia di variazione

iscritto all'albo dei **Geometri**

F. 46

Catasto dei Fabbricati - Situazione al 07/04/2017 - Comune di AREZZO (A390) - < Sez.Urb.: B - Foglio: 46 - Particella: 309 - Subalterno: 62
LOCALITA' BATTIFOLLE LA CINGUETTA n. 54 piano: S1-T-1-2-3;

**Agenzia del Territorio
CATASTO FABBRICATI
Ufficio Provinciale di
Arezzo**

Dichiarazione protocollo n. AR0035553 del 28/03/2006	
Planimetria di u.i.u. in Comune di Arezzo	
Localita' Battifolle La Cinguetta	civ. 54
Identificativi Catastali:	Compilata da: Nespoli Fabrizio
Sezione: B	Iscritto all'albo: Geometri
Foglio: 46	Prov. Arezzo
Particella: 309	N. 776
Subalterno: 9	

Scheda n. 1 Scala 1:100

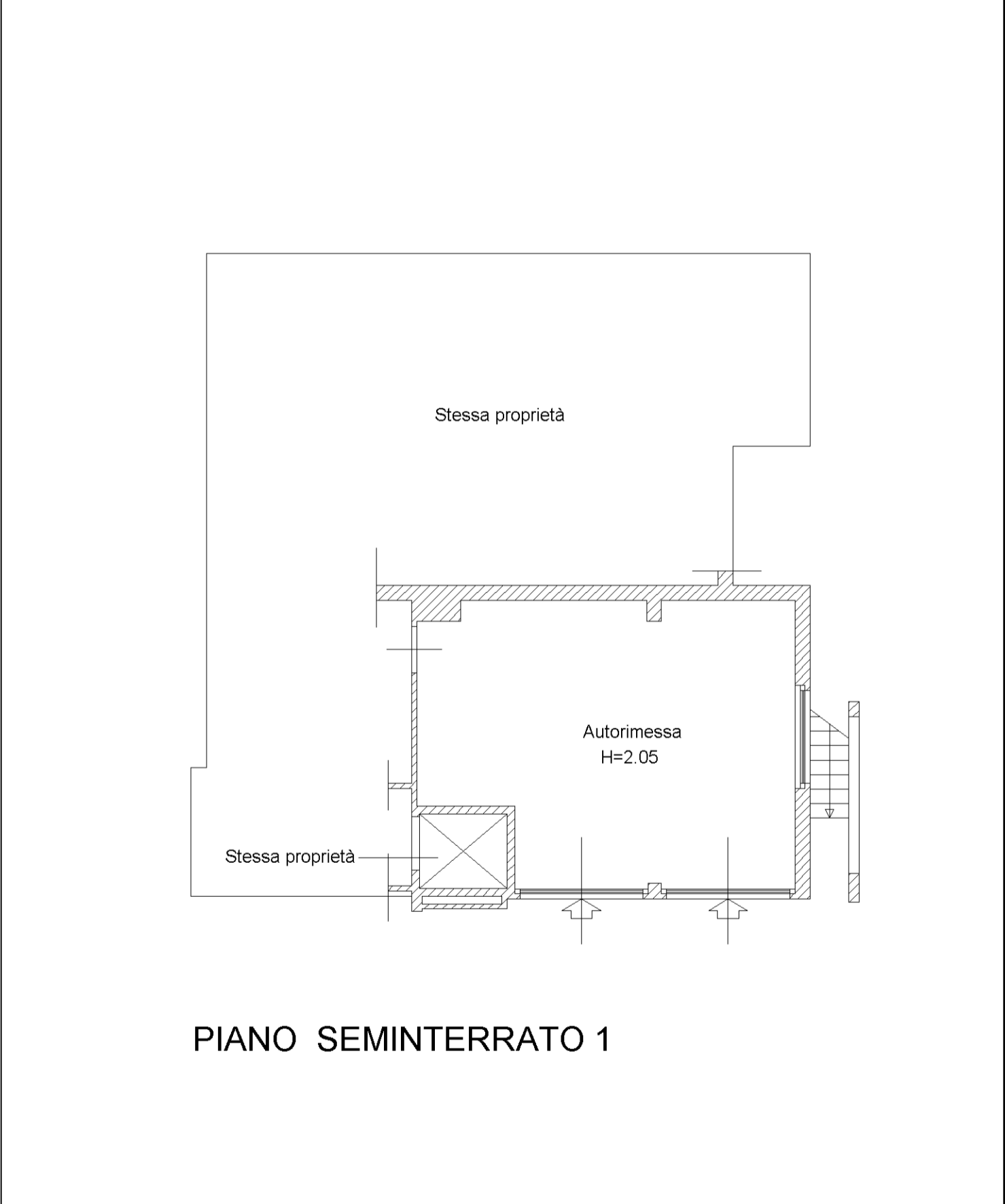

upau 01

Catasto dei Fabbricati - Situazione al 07/04/2017 - Comune di AREZZO (A390) - < Sez.Urb.: B - Foglio: 46 - Particella: 309 - Subalterno: 9 >
LOCALITA' BATTIFOLLE LA CINGUETTA n. 54 piano: S1;