

**Agenzia del Territorio  
CATASTO FABBRICATI  
Ufficio Provinciale di  
Terni**

Dichiarazione protocollo n. TR0034492 del 23/05/2006

Planimetria di u.i.u. in Comune di San Venanzo

Vocabolo Rotecastello

civ. 40

Identificativi Catastali:

Sezione:  
Foglio: 54  
Particella: 57  
Subalterno: 7

Compilata da:  
Servoli Alvano  
Iscritto all'albo:  
Ingegneri

Prov. Terni N. 379

Scheda n. 1 Scala 1:200

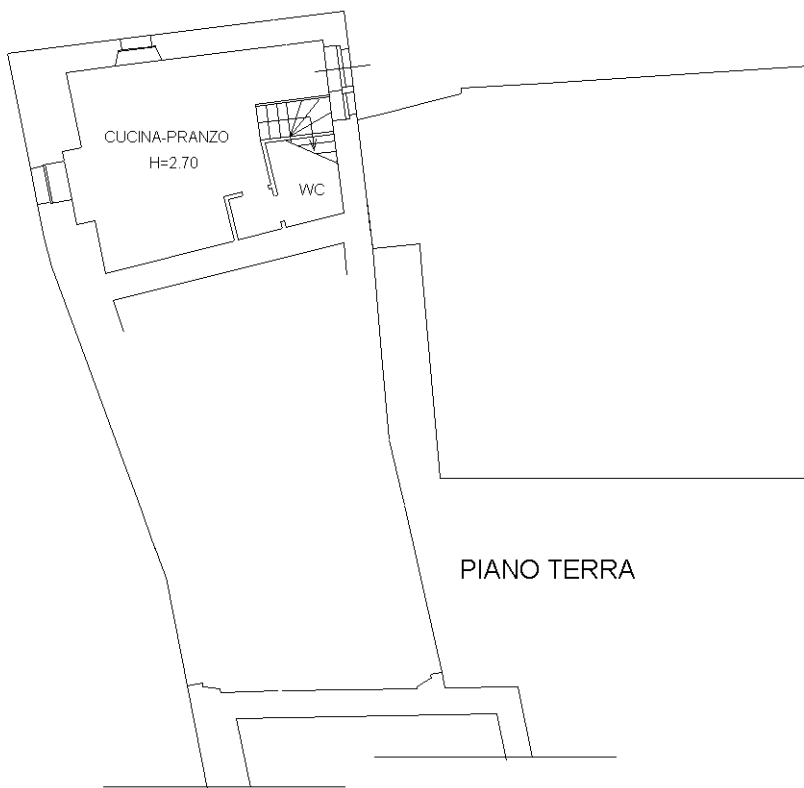

PIANO TERRA

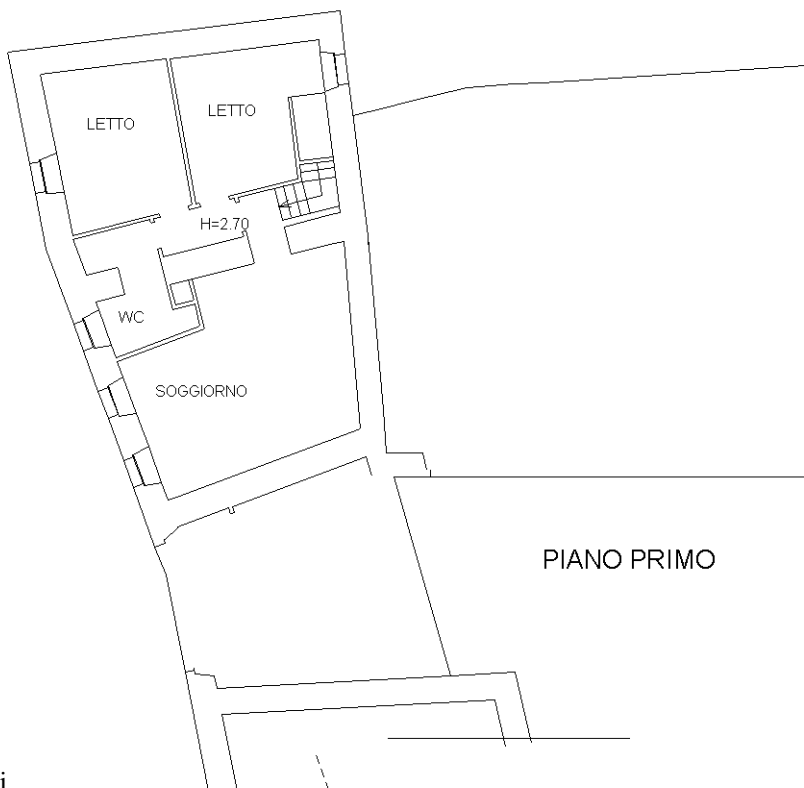

PIANO PRIMO

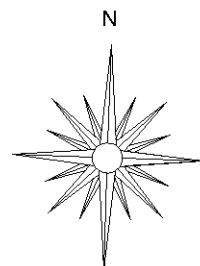

Catastro dei Fabbricati - Situazione al 24/03/2015 - Comune di SAN VENANZO (1381) - < Foglio: 54 - Particella: 57 - Subalterno: 7 >  
VOCABOLO ROTECASTELLO - ROTECASTELLO n. 40 piano: T-1;

Ultima planimetria in atti

10 metri