

Dichiarazione protocollo n. CN0238333 del 04/07/2008

Planimetria di u.i.u. in Comune di Saluzzo

Via Pagno

civ. 40

Agenzia del Territorio
CATASTO FABBRICATI
Ufficio Provinciale di
Cuneo

Identificativi Catastali:

Sezione:
Foglio: 62
Particella: 617
Subalterno: 41

Compilata da:
Danna Alessandro

Iscritto all'albo:
Geometri

Prov. Cuneo

N. 3067

Scheda n. 1

Scala 1:200

PIANTA PIANO SOTTOTETTO

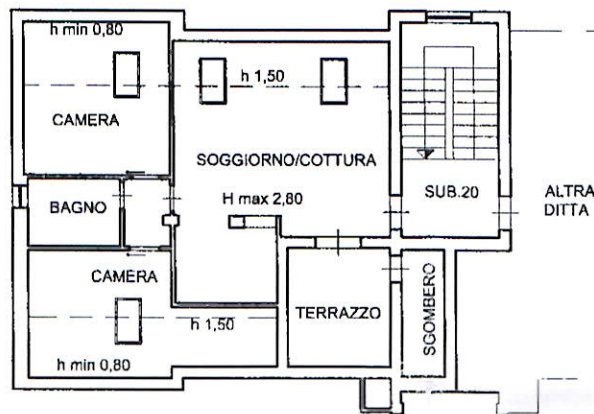

PIANTA PIANO INTERRATO

H media 2,80

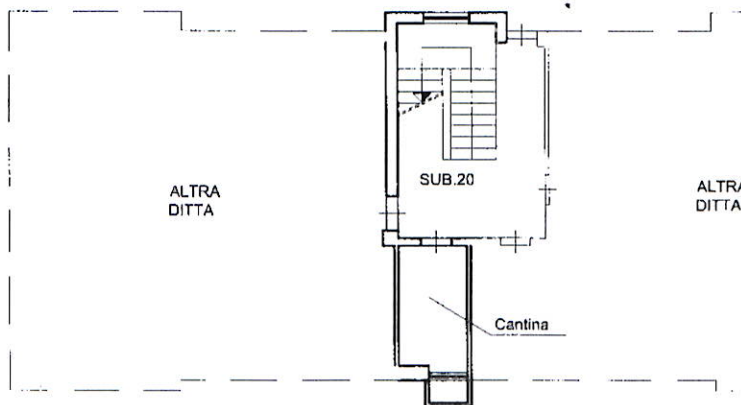

NORD

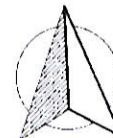

Catasto dei Fabbricati - Situazione al 10/01/2012 - Comune di SALUZZO(H727) - < Foglio: 62 Particella: 617 - Subalterno 41 >
VIA PAGNO n. 40 piano: 2-SI;

Ultima Planimetria in atti

Dichiarazione protocollo n. 170793 del 08/05/2003

Planimetria di u.i.u. in Comune di Saluzzo

Via Pagno

civ. 40/A

**Agenzia del Territorio
CATASTO FABBRICATI
Ufficio Provinciale di
Cuneo**

Identificativi Catastali:

Sezione:

Foglio: 62

Particella: 617

Subalterno: 30

Compilata da:
Battisti Carlo

Iscritto all'albo:
Geometri

Prov. Cuneo

N. 2281

Scheda n. 1

Scala 1:200

PIANO INTERRATO

stessa ditta

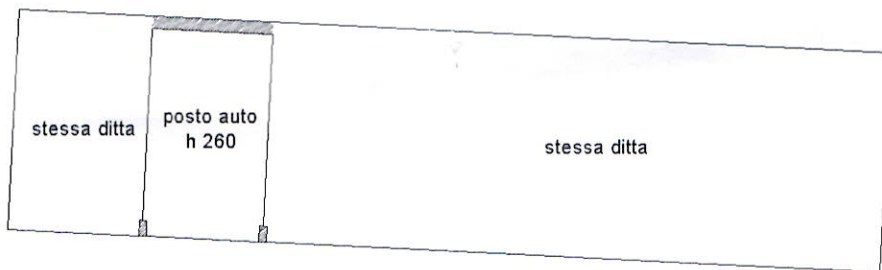

stessa ditta

Catasto dei Fabbricati - Situazione al 10/01/2012 - Comune di SALUZZO (H727) - < Foglio: 62 Particella: 617 - Subalterno 30 >
VIA PAGNO piano: S1;

Ultima Planimetria in atti

