

MODULARIO
F. rig. rend. 487



MINISTERO DELLE FINANZE
DIREZIONE GENERALE DEL CATASTO E DEI SS.TT.EE.
CATASTO EDILIZIO URBANO (RDL 13-4-1939, n. 652)

MOD. BN (CEI)

LIRE
250

Planimetria di u.i.u. in Comune di TOCO DA CASARUA via C. de. PARETI civ.

Catasto del Tabaccai - Situazione al 11/11/2015 - Comune di TOCCO DA CASARUA (LI86) - < Foglio: 16 Particella: 33 > - Sub: 33
UNIKAJA PARETI piano: 1-1;

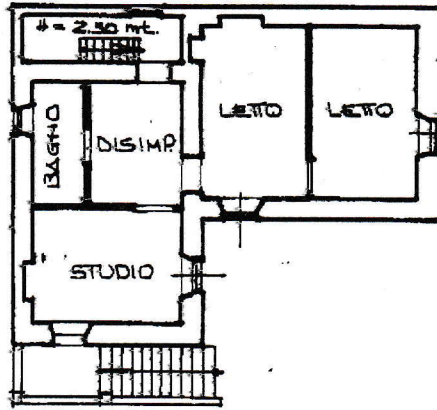

PIANO PRIMO
= 2.70 mt.

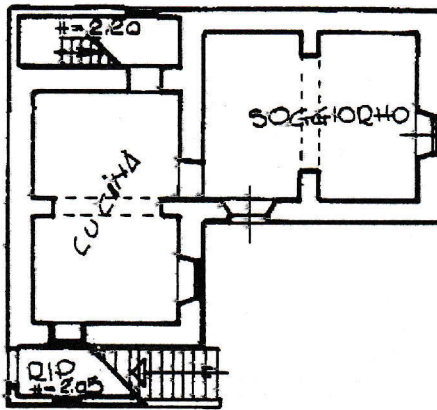
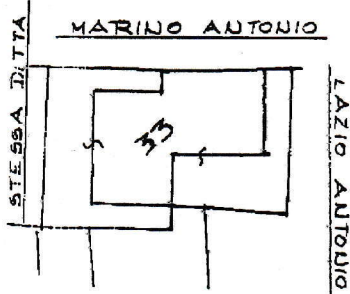

PIANO TERRA
= 2.30 mt.

ORIENTAMENTO

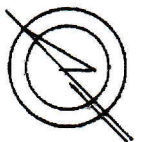

SCALA DI 1:200

Dichiarazione di N.C.
Denuncia di variazione
Ultima Planimetria in atti
Data presentazione: 10/07/1990 - Data: 11/11/2015 - n. PE0108789 - Richiedente ZUIN MARCELLO
Tot. Sch. 1 - Formato di acq.: A4 (310 x 297) - n. 685
n. sub.
data 18/08/90 Firma

Compilata dal GEOMETRA
(Titolo, cognome e nome)
ZACCARA FAUSTO
i. GEOMETRA
ZACCARA n. 685
data 18/08/90 Firma

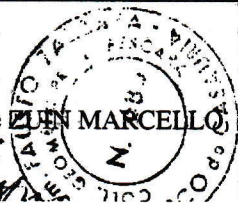

RISERVATO ALL'UFFICIO
9/11/17