

CATASTO FABBRICATI

Ufficio provinciale di
Novara

Planimetria di u.i.u. in Comune di Novara

Via Sapri

civ.

Sezione:
Foglio:
Particella:
Subalterno:

Martinini Alessandro

Iscritto all'albo:
Geometri

Prov. Novara

N. 2325

Scala 1: 200

Scheda n. 1

5/2017 - n. T19/576 - Richiedente: GSTFBN - IA:
Formato di acquisizione: A3(297x420) - Formato stampa richiesto: A4(210x297)

PIANO QUINTO

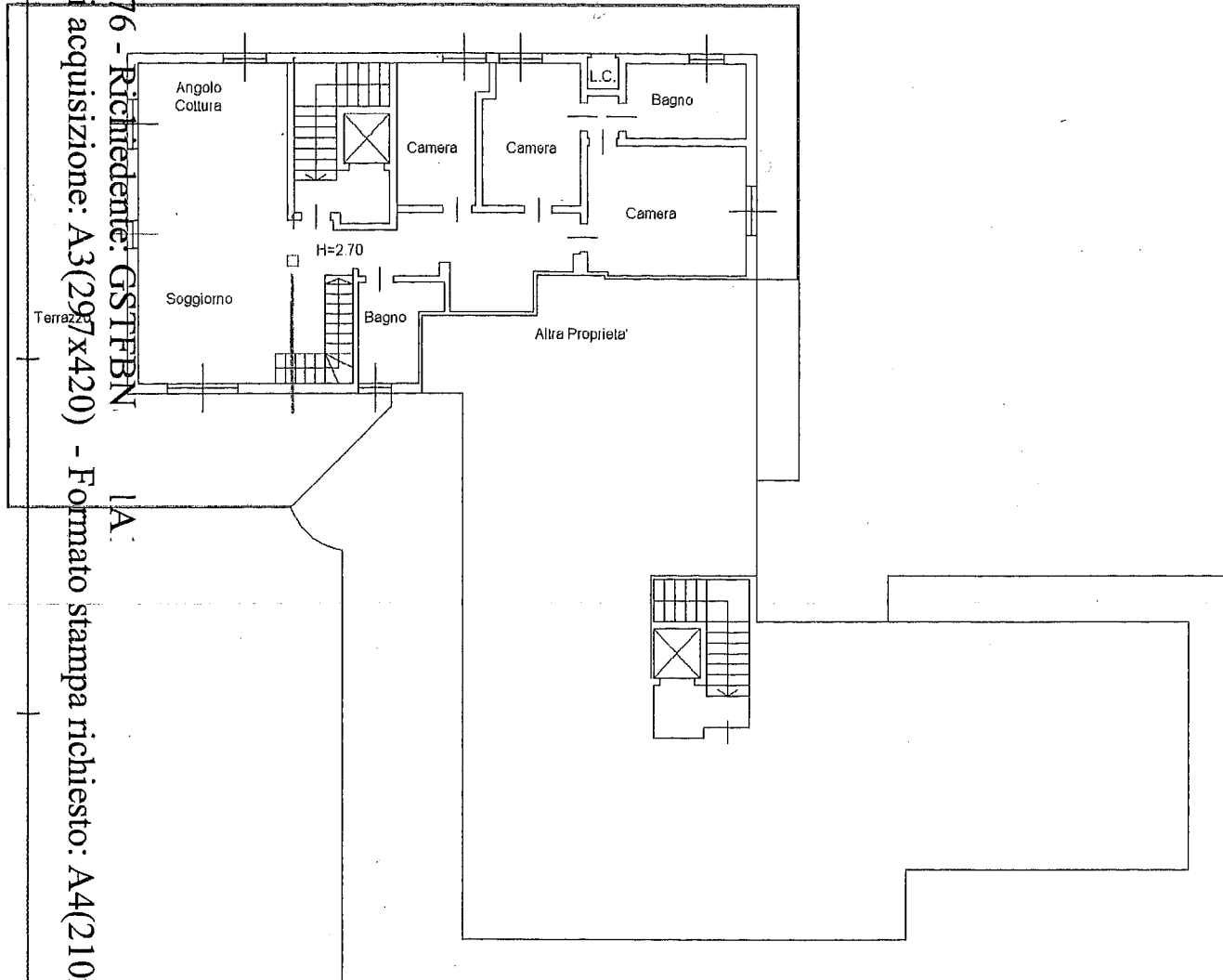

PIANO INTERRATO

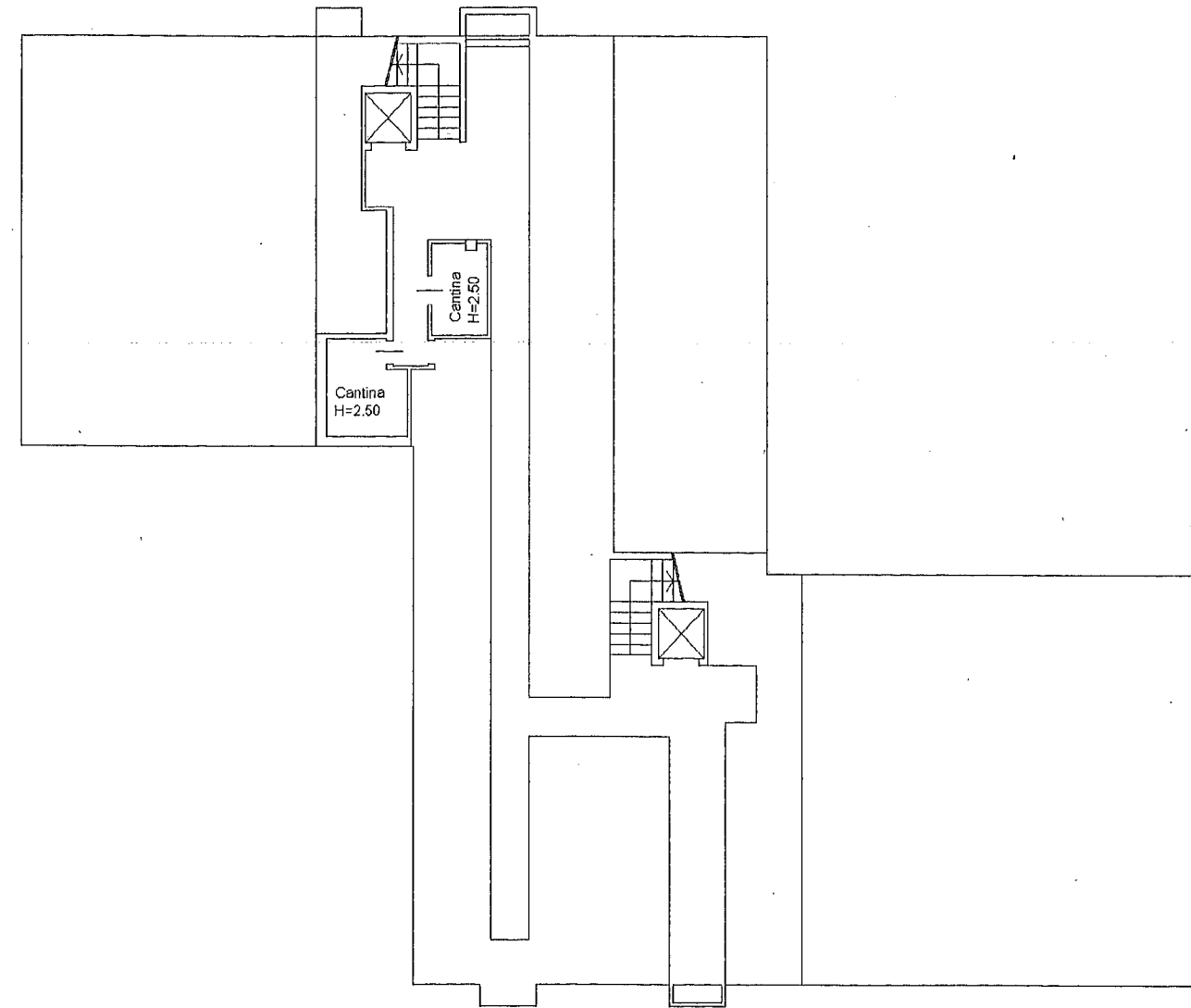

PIANO SESTO

