

MODULARIO
F. fig. rend. 407

MINISTERO DELLE FINANZE

DIREZIONE GENERALE DEL CATASTO E DEI SERVIZI TECNICI ERARIALI

Mod. B (Nuovo Catasto Edilizio Urbano)

Lire
150

NUOVO CATASTO EDILIZIO URBANO

(R. DECRETO-LEGGE 13 APRILE 1989, N. 682)

Planimetria dell'immobile situato nel Comune di Genova Via Casarreis s.n. 20/Int. 5 A A

Ditta De. Angelo Sussani M. CERRIGNOLA (FO) IL 28 10 44

Allegata alla dichiarazione presentata all'Ufficio Tecnico Erariale di GENOVA

Prontis 30B98 F 64/MSF 302/24

Scala B

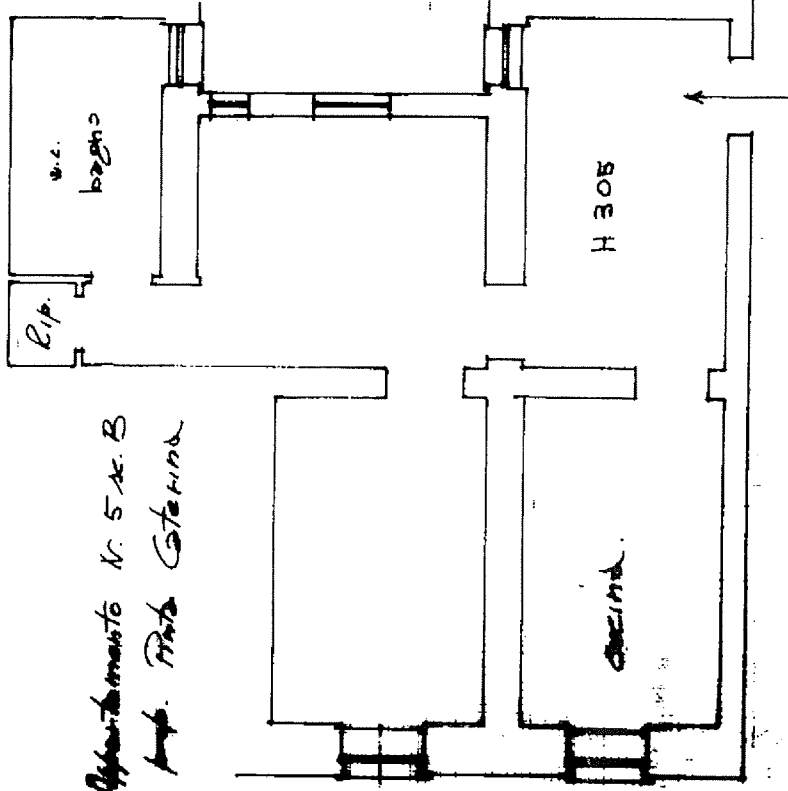

Appartamento n. 5 sc. B
prop. Pats. Sternin

Appartamento n. 1 sc. B
prop. Della Torre

Vuoto

Appartamento n. 4 sc. B
prop. Bevilacqua Gemma

Appartamento n. 3 sc. A
prop. Maggiorello Vittorio

Scala A

Via Casarreis

ORIENTAMENTO

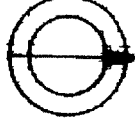

Dott. arch. GIORGIO MARCONI
N. 482 Ordine Architetti di Genova e La Spezia

SCALA DI 1:400

SPAZIO RISERVATO PER LE ANNOTAZIONI D'UFFICIO

DATA 12 DIC 1985

PROF. N°

21188

Completato dal ARCHITETTO

GIORGIO MARCONI

Iscritto all'Albo degli ARCHITETTI
della Provincia di GENOVA e LA SPEZIA

DATA Dott. arch. GIORGIO MARCONI

Firma: *Giorgio Marconi*