

MODULARIO  
F. rig. rend. 487



MINISTERO DELLE FINANZE  
DIPARTIMENTO DEL TERRITORIO  
**CATASTO EDILIZIO URBANO** (RDL 13-4-1939, n. 652)

MOD. BN (CEU)

LIRE  
**500**

Planimetria di u.i.u. in Comune di RAPALLO via VAL DI SOLE civ. 32/14

PIANO SOTTOLEITO

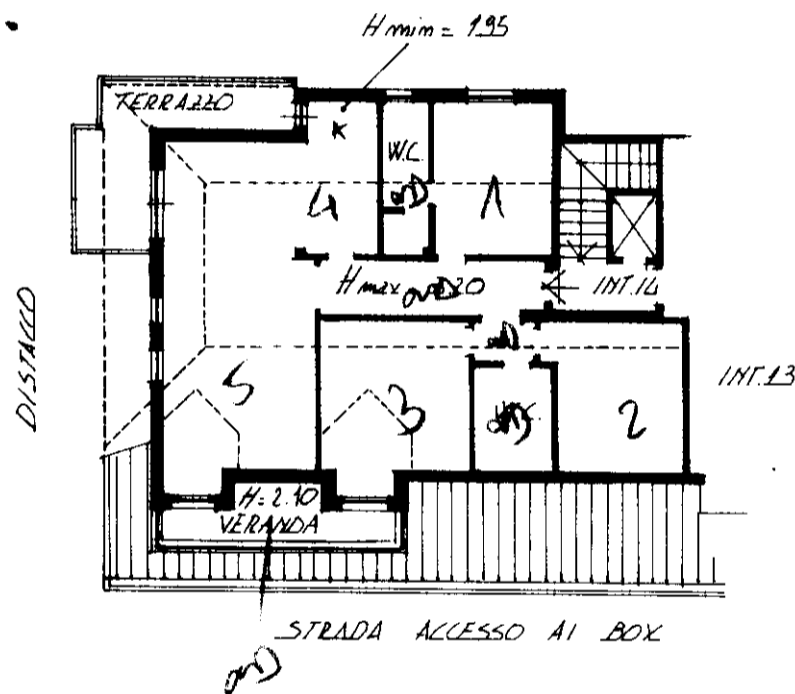

ORIENTAMENTO

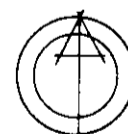

SCALA DI 1: 200

Dichiarazione di N.C.   
Denuncia di variazione

Identificativi catastali  
F. 32  
n. 829 sub. 20

Compilata dal Geometra  
(Titolo, cognome e nome)  
SOLARI SANDRO  
Iscritto all'albo del Geometri  
della provincia di Genova n. 2186  
data 05/04/95 Firma [Signature]

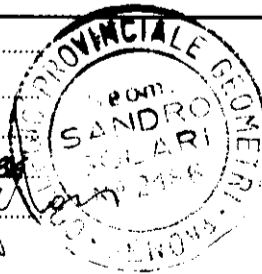

CONSERVATO ALL'UFFICIO  
24 MAG. 1995  
N. 1344