

B



MINISTERO DELLE FINANZE DIREZIONE GENERALE DEL CATASTO E DEI SERVIZI TECNICI ERARIALI NUOVO CATASTO EDILIZIO URBANO

(R. DECRETO-LEGGE 13 APRILE 1939-XV/11, N. 652)

Planimetria dell'immobile situato nel Comune di SALUZZO

Via REVELLO N.1

Ditta PERACCHIA Giacomo fu Giuseppe

Allegata alla dichiarazione presentata all'Ufficio (*) Tecnico Erariale di CUNEO

(*) Tecnico Erariale o del Comune

Allegato a scheda N.15760174

~~IX piano~~ *independente*

Peracchia Felice fu Giuseppe

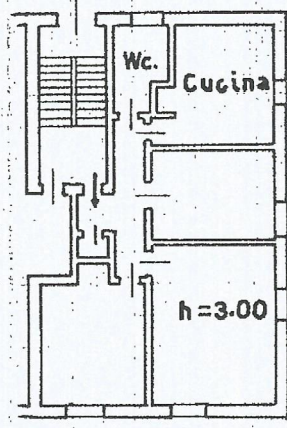

Peracchia Felice fu Giuseppe

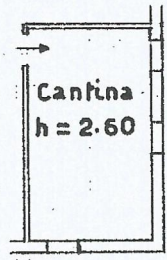

ORIENTAMENTO

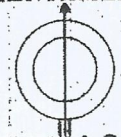

SCALA DI 1:200

SALUZZO (1722) - Foglio 65 - Particella 200 - Subalterno 2

SPAZIO RISERVATO PER LE ANNOTAZIONI D'UFFICIO

Compilata da: **Geometra Antonio Battisti**
(Titolo, nome e cognome del tecnico)

Iscritto all'Albo dei Geometri

della Provincia di Cuneo

DATA 26 gennaio 1953

Firma: *Geometra Antonio Battisti*

Comune di
DATA
PROT. N.
one al 09/05/1953
R.