

MODULARIO  
F. - Col. S. T. - 206



MINISTERO DELLE FINANZE  
DIREZIONE GENERALE DEL CATASTO E DEI SERVIZI TECNICI ERARIALI  
**NUOVO CATASTO EDILIZIO URBANO**

Mod. A (Nuovo Catasto Edilizio Urbano)

Lire  
30

Planimetria dell'immobile situato nel Comune di ALBA ADRIATICA Via EMILIA  
Ditta IMMOBILIARE P.R. s.n.c. di Di Pierdomenico Rocco e C.  
Allegata alla dichiarazione presentata all'Ufficio Tecnico Erariale di TERAMO

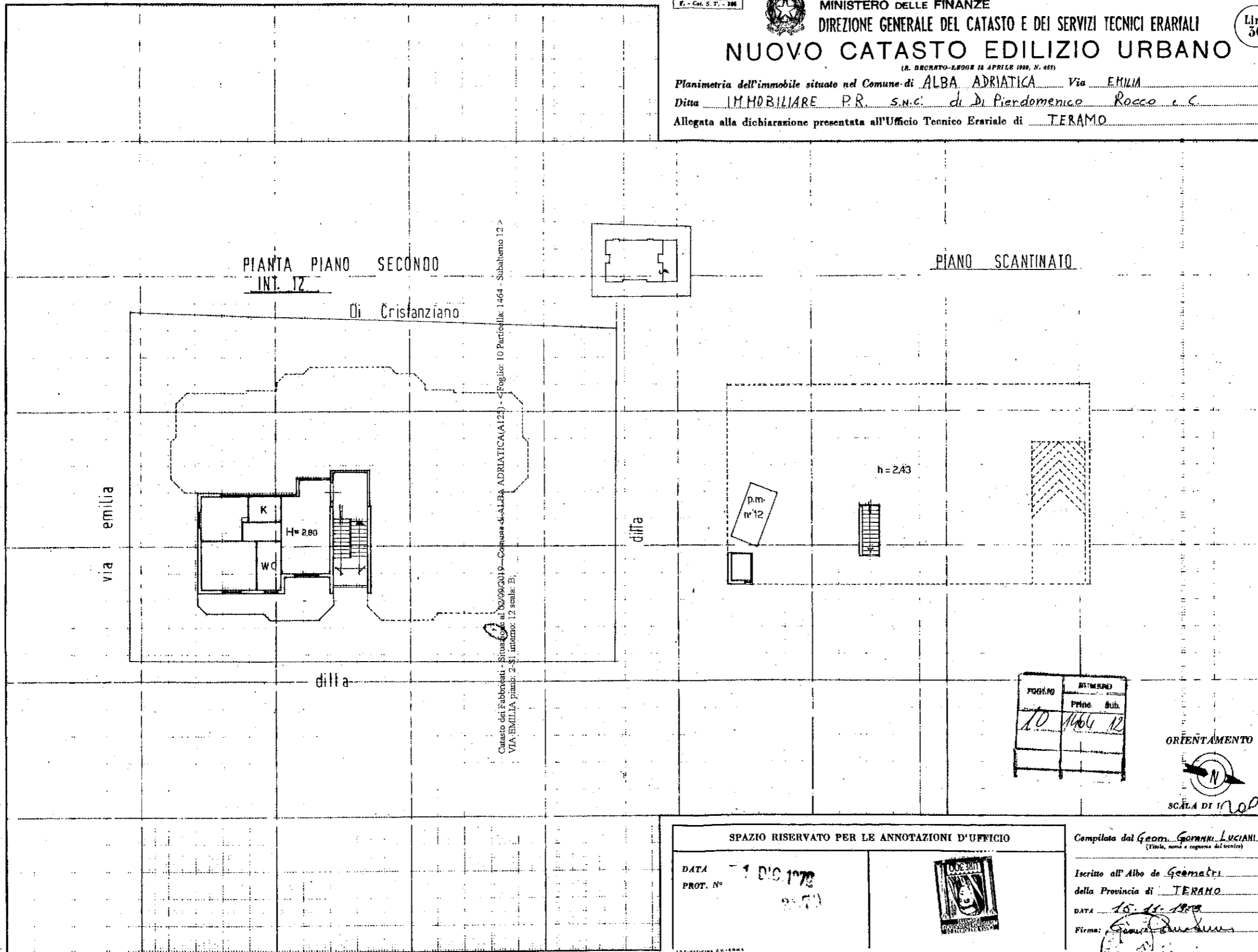

Catasto dei Feudatari - Situato al 02/09/2019 - Comune di ALBA ADRIATICA (AI25) - Foglio: 10 Particella: 1464 - Subalterno 12 >  
VIA EMILIA piano: 2-8; interno: 12 scala: B.

FOGLIO		NUMERO	
Primo	Sub.	Primo	Sub.
10	1464	12	



SPAZIO RISERVATO PER LE ANNOTAZIONI D'UFFICIO

DATA: 1 DIC 1978  
 PROT. N°: 2571

Compilata dal Geom. GIANNI LUCIANI  
 (Titolo, nome e cognome del tecnico)

Iscritto all'Albo dei Geometri  
 della Provincia di TERAMO

DATA: 15.11.1978  
 Firma: [Signature]