

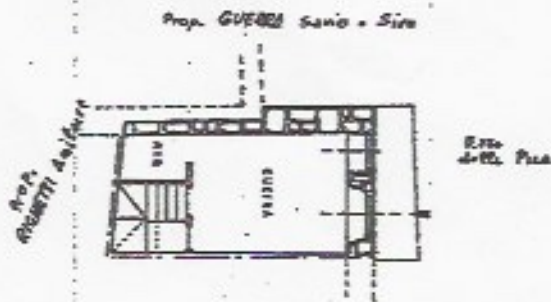

Planimetria di u.i.u. in Comune di RE via P.zza della Pila fraz. OLGA civ. 3



Pianta Piano  
TERRENO  
h: 2,20



Pianta Piano  
PRIMO  
h: 2,00



Estratto Mappa M.C.T.  
Foglio 21  
Mappale 283

*Quarta Mappa*

ORIENTAMENTO



SCALA 1:200



Dichiarazione di N.C.   
Tipo planimetria

Compilata dal geometra  
(Titolo, cognome e nome)  
ZANZI CESARE

RISERVATO ALL'UFFICIO

Data presentazione: 07/09/1996 Data: 01/08/2019  
Foglio catastale: 21 Mappale: 283 Richiedente: PRRLRA68M41F839K  
Formato disegno: A4(210x297) Formato stampa richiesto: A4(210x297)

n. 283 sub. 1

della provincia di V.C.O.

*Bootho*  
*J.P.Pb*

Catasto dei Fabbricati - Situazione al 01/08/2019 - Comune di RE (H203) - < Foglio 21 - Particella: 283 - Subalterno: 1 >