

**Agenzia del Territorio
CATASTO FABBRICATI
Ufficio Provinciale di
Varese**

Dichiarazione protocollo n. VA0343058 del 14/10/2004

Planimetria di u.i.u. in Comune di Osmate

Via Guglielmo Marconi

civ. 35/B

Identificativi Catastali:

Sezione:
Foglio: 1
Particella: 1344
Subalterno: 42

Compilata da:
Besozzi Walter

Iscritto all'albo:
Geometri

Prov. Varese

N. 1699

Scheda n. 1

Scala 1:200

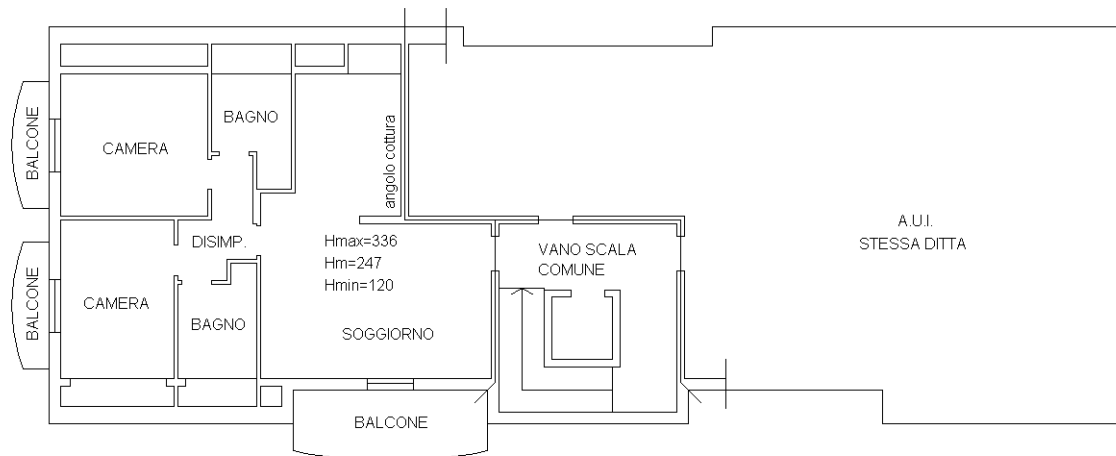

PIANO SECONDO

NORD

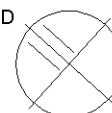

Ultima planimetria in atti