

VILLI G

9711

MODULARIO
F. Cat. S.T. - N. 481



MINISTERO DELLE FINANZE

MOD. B (Nuovo Catasto Edilizio Urbano)

DIREZIONE GENERALE DEL CATASTO E DEI SERVIZI TECNICI ERARIALI

27

NUOVO CATASTO EDILIZIO URBANO

(R. DECRETO-LEGGE 13 APRILE 1939, N. 652)

Planimetria dell'immobile situato nel Comune di GROSCAYALLO Via Farz. RICHARDI

Ditta GALLO Carlo fu Antonio

Allegata alla dichiarazione presentata all'Ufficio (*) Tecnico ERARIALE di TORINO

(*) Tecnico Erariale o del Comune

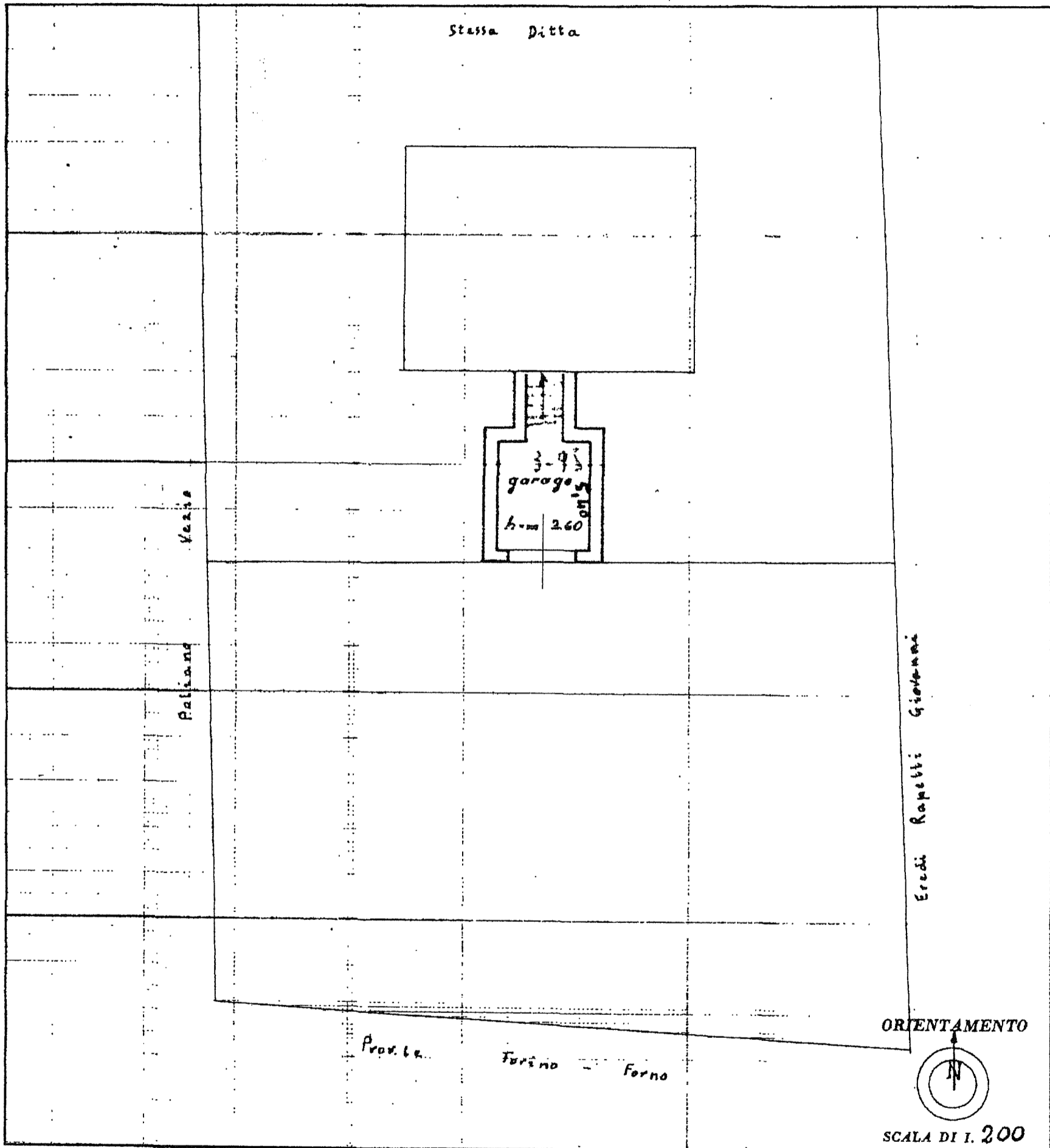

SPAZIO RISERVATO PER LE ANNOTAZIONI D'UFFICIO

DATA	
PROT. N°	

Compilata dal Geom. Olivetti Giuseppe
(Titolo, nome e cognome del tecnico)

Iscritto all'Albo dei geometri
della Provincia di TORINO

DATA 11 agosto 1954

Firma: [Signature]

MODULARIO
E. - rig. mod. - 497



10304

MINISTERO DELLE FINANZE
DIREZIONE GENERALE DEL CATASTO E DEI SERVIZI TECNICI ERARIALI

MOD. B (Nuovo Catasto Edilizio Urbano)

Lire
150

64 NUOVO CATASTO EDILIZIO URBANO

(R. DECRETO-LEGGE 15 APRILE 1939, N. 662)

Planimetria dell'immobile situato nel Comune di GROSCAVALLO Via LEVANNA
Ditta GALLO CARLO NATO A RIVAROLO S. IL: 21.05.1908
Allegata alla dichiarazione presentata all'Ufficio Tecnico Erariale di TORINO

PER DIVISIONE, FOGLIO 7, n° 132 sub. 2,

ASSUME IL NUOVO IDENTIFICATIVO CATASTALE

Foglio - 7 - n° 132 - sub. 5 (INT. A.) -

PIANO RIALZATO - H = 3,20

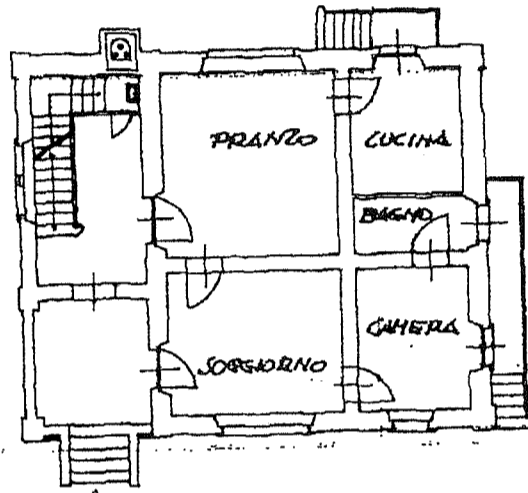

PIANO INTERRATO - H = 2,60

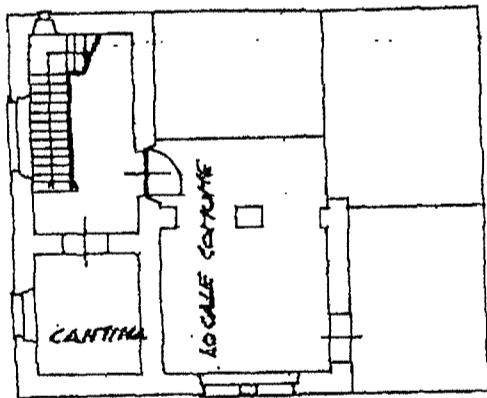

ORIENTAMENTO
NORD

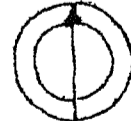

SCALA DI L. 200

SPAZIO RISERVATO PER LE ANNOTAZIONI D'UFFICIO

DATA
PROT. N° 680

Compilata dal ARCHITETTO
CASASSA GIOVANNI
(Titolo, nome e cognome del tecnico)
Iscritto all'Albo de ARCHITETTI
della Provincia di TORINO
DATA 10.07.1986

Firma: Casassa Giovanni
Prof. CASASSA GIOVANNI
Piazza SAINT SAUVIN
10121 TORINO - C.A.P. 10121

10304

MODULARIO
F. ng. rend. 487



MINISTERO DELLE FINANZE
DIREZIONE GENERALE DEL CATASTO E DEI SERVIZI TECNICI ERARIALI

MOD. B (Nuovo Catasto Edilizio Urbano)

Lire
150

68 NUOVO CATASTO EDILIZIO URBANO

(R. DECRETO-LEGGE 13 APRILE 1939, N. 652)

Planimetria dell'immobile situato nel Comune di GROSCAVALLO Via LEVANNA

Ditta GALLO CARLO NATO A RIVAROLO IL: 21-05-1988

Allegata alla dichiarazione presentata all'Ufficio Tecnico Erariale di TORINO

PED DIVISIONE - FOGLIO 7 - n° 132 sub. 2 -

ASSUME IL NUOVO IDENTIFICATIVO CATASTALE

FOGLIO - 7 - n° 132 - sub. 6 (INT. B)

320

PIANO PRIMO - H. = 3,20

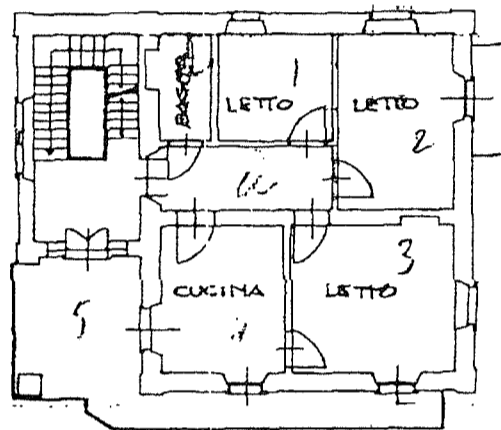

260

PIANO INTERRATO - H. = 2,60

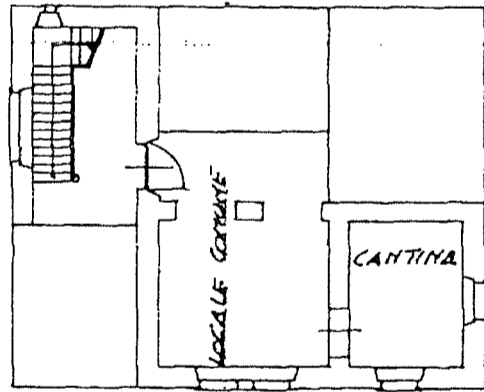

ORIENTAMENTO
NORD



SCALA DI 1:200

SPAZIO RISERVATO PER LE ANNOTAZIONI D'UFFICIO

DATA
PROT. N° 1180

Compilata dal ARCHITETTO
CASSA GIOVANNI (Titolo, nome e cognome del tecnico)

Iscritto all'Albo de ARCHITETTI
della Provincia di TORINO

DATA 10-07-1986

Firma: Giovanni Cassa

MODULARIO
F. ng rend 497



10307

MINISTERO DELLE FINANZE

MOD. B (Nuovo Catasto Edilizio Urbano)

DIREZIONE GENERALE DEL CATASTO E DEI SERVIZI TECNICI ERARIALI

Lire
150

66

NUOVO CATASTO EDILIZIO URBANO

(R. DECRETO-LEGGE 13 APRILE 1938, N. 652)

Planimetria dell'immobile situato nel Comune di GROSCAVALLO Via LEVANNA

Ditta GALLO CARLO NATO & RIVAROLO C.S.E. IL: 21-05-1988

Allegata alla dichiarazione presentata all'Ufficio Tecnico Erariale di TORINO

SOSTITUISCE PLANIMETRIA Foglio 7 - n° 132 - sub. 4

PIANO SECONDO - H= 3,10

310

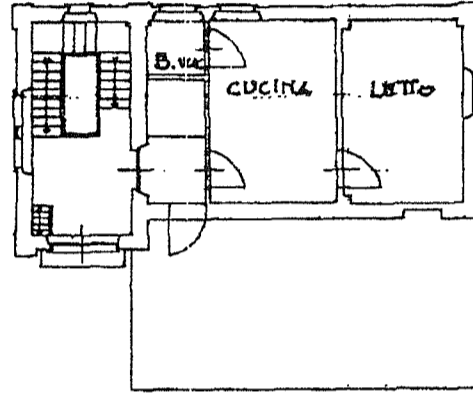

PIANO INTERESTO - H= 2,60 260

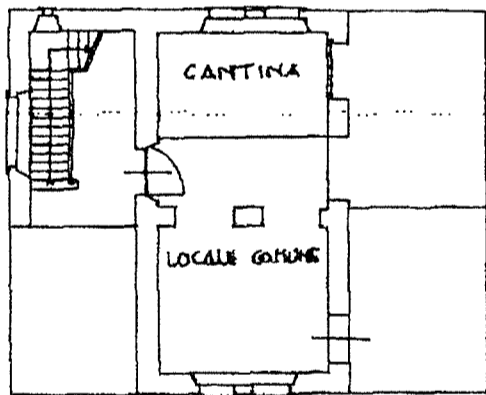

PIANO TERZO - H= 2,30

230

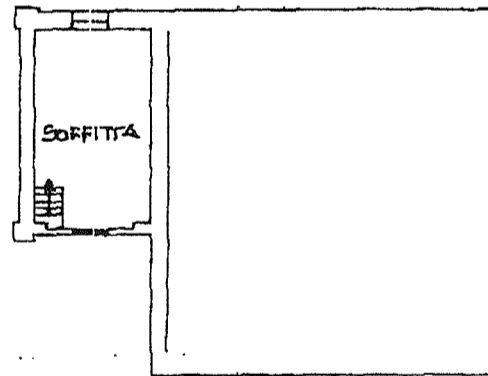

ORIENTAMENTO

NORD

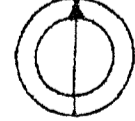

SCALA DI 1:200

SPAZIO RISERVATO PER LE ANNOTAZIONI D'UFFICIO

DATA

PROT. N° 482

Compilata dal ARCHITETTO

(Titolo, nome e cognome del tecnico)

CASASSA GIOVANNI

Iscritto all'Albo de ARCHITETTI

della Provincia di TORINO

DATA 10.7.1986

Firma: *Casassa Giovanni*

MODULARIO
F. fog. rend. 487



10304
MINISTERO DELLE FINANZE
DIREZIONE GENERALE DEL CATASTO E DEI SERVIZI TECNICI ERARIALI

MOD. B (Nuovo Catasto Edilizio Urbano)

Lire
150

65 NUOVO CATASTO EDILIZIO URBANO

(R. DECRETO-LEGGI 18 APRILE 1939, N. 652)

Planimetria dell'immobile situato nel Comune di GROSCAVILLO Via LEVANNA

Ditta GALLO CARLO NATO & RIVAROLO C/SE IL: 21.05.1908

Allegata alla dichiarazione presentata all'Ufficio Tecnico Erariale di TORINO

SOSTITUISCE PLANIMETRIA PER AMPLIAMENTO

Foglio 7 - n. 132 sub. 4 - 3

CANTINA

PIANO SECONDO - H = 3,10

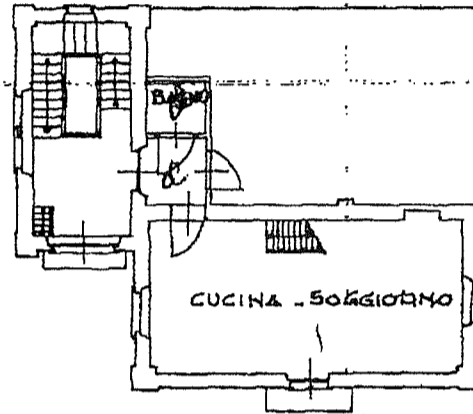

200

PIANO SOTTOTETTO - H = 2,00

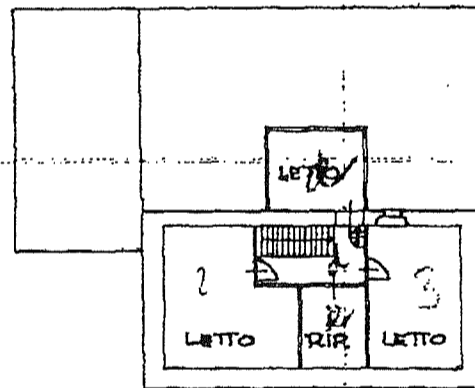

260

PIANO INTERRATO - H = 2,60

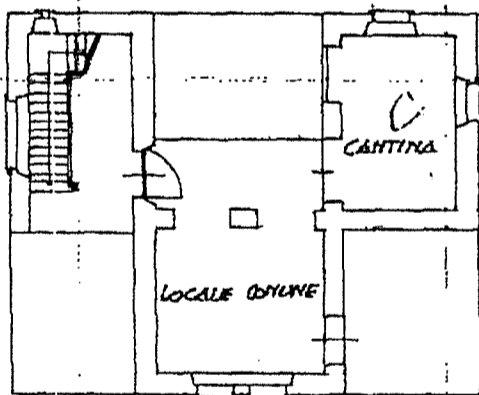

ORIENTAMENTO
NORD

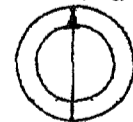

SCALA DI 1:200

SPAZIO RISERVATO PER LE ANNOTAZIONI D'UFFICIO

DATA

27/08/86

PROT. N°

6281 A12

Compilata dal ARCHITETTO

CASASSA GIOVANNI

Iscritto all'Albo de ARCHITETTI

della Provincia di TORINO

DATA 10-07-1986

Firma: *[Signature]*
ARCHITETTO
di GROSCAVILLO (TO)
PUBBLICITÀ CATASTRALE
EDIZIONE 1980