

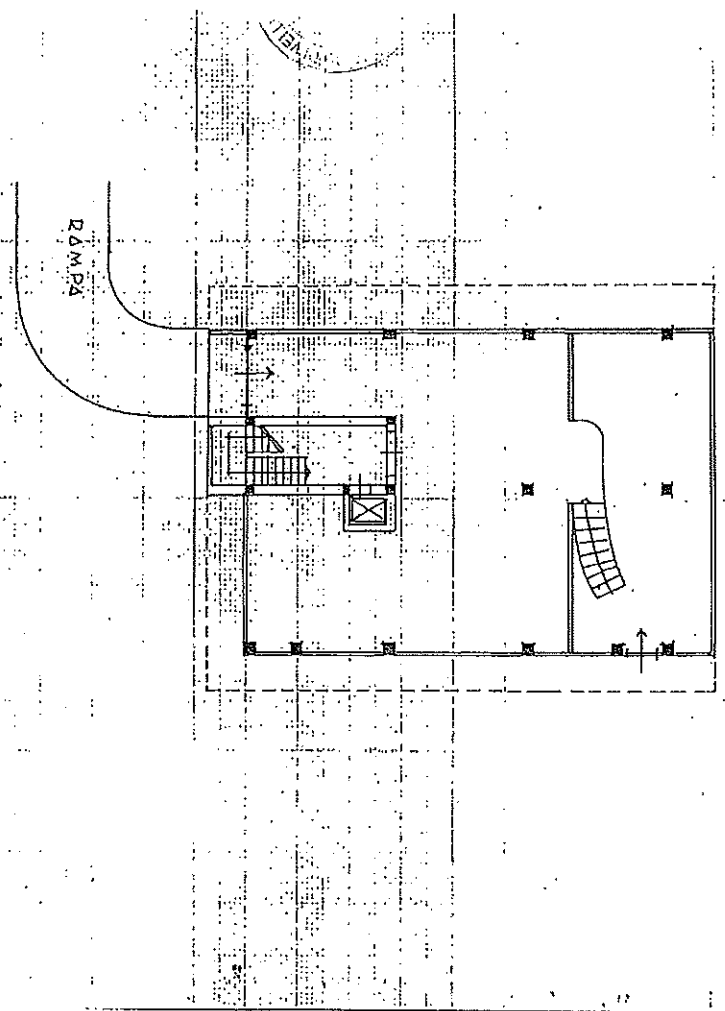

simmetria di uliv. in Comune di ROMA via A. VERTUNNI civ. 68 + 12

PIANO TERZA
COMMERCIALE



ORIENTAMENTO



SCALA DI 1:200

RESERVATO ALL'UFFICIO

Chiarazione di N.C.
invece di variazione

Completata da Stefano M. Scarpino
Arch. Mario M. Scarpino

Iscritto all'albo de l.
della provincia di ROMA

Identificativi catastali
558
1718 sub. 2

data 13/11/89
Firma [Signature]



rimettersi di utilità in Comune di ROMA via A. VENTURA civ. 58-59

**PIANO PRIMO
COMMERCIALE**

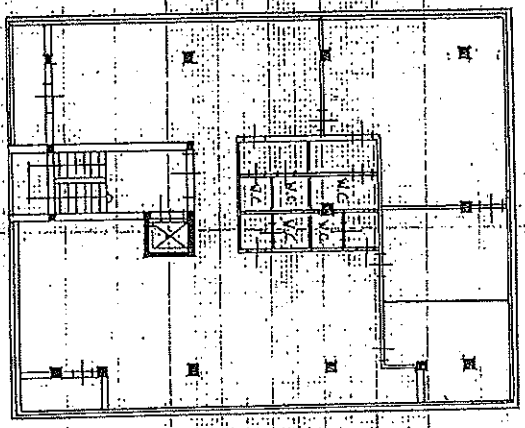

ORIENTAMENTO.



Scala di 1:200

RESERVATO ALL'UFFICIO

Dichiarazione di N.C.
Denuncia di variazione

Identificativi catastali
F. 659
n. 182 sub. 3

Compilata dal Geom. Massimo Colicci
Mantova VI
Iscritto all'albo de Geometri
della provincia di Brescia
data 10/11/1981 Firma

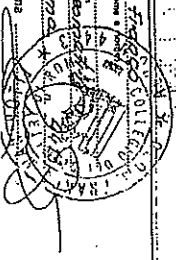



REPUBBLICA ITALIANA
 DIPARTIMENTO DEL TERRITORIO
CATASTO EDILIZIO URBANO (RDL 13-4-1939, n. 652)

LINE
 500

metrica di ulu. in Comune di **ROMA** via **A. KEITZMANI** civ. **68-12**

ANNO 2°
COMMERCIALE

OROGRAFICO DI

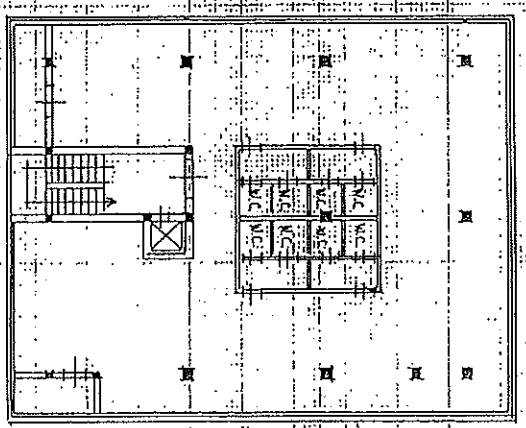

ORIENTAMENTO



SCALA DI 1:200

RESERVATO ALL'UFFICIO

Dichiarazione di N.C.
 Denuncia di variazione

Compilata dal **Segretario**
Manlio H.

Isolato sull'elbo da **S. Angelo**
 della provincia di **Roma**

data

Identificativi catastali
 F. **659**
 n. **1178** sub. **4**

Firma

[Handwritten signature]



DEPARTAMENTO DEL TERRITORIO

CATASTO EDILIZIO URBANO (RD.L. 13-4-1939, n. 652)

LIRE 500

planimetria di uliv. in Comune di Roma via A. VERRILLI civ. 687/14

PIANO 3°
COMMERCIALE

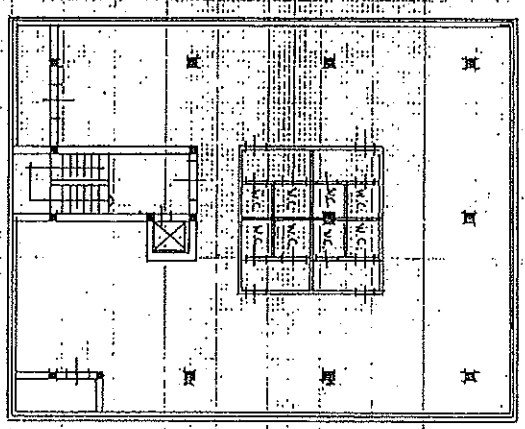

ORIENTAMENTO.



SCALA DI 1:200

RISERVATO ALL'UFFICIO

Dichiarazione di N.C.
Denuncia di variazione

Completata dal Secon



iscritto all'Albo de L. Secon

della provincia di Secon

Identificativi catastali
F. 659
n. 1118 sub. 5

Completata dal Secon

iscritto all'Albo de L. Secon

della provincia di Secon

date Secon



Planimetria di ulu. in Comune di Roma via A. VERTICANI div. 582

DIAMO A.
COMMERCIALE

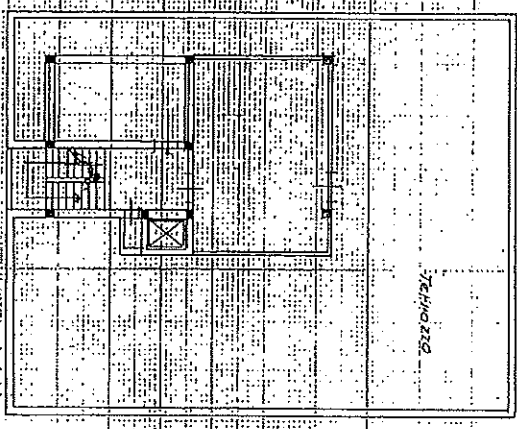

<p>Identificativi catastali: F. <u>659</u> n. <u>1718</u> sub. <u>6</u></p>	<p>Completata dal <u>Geom. F. S. S. S.</u> Gruppo <u>11</u> <u>MAZZINO</u></p>	<p>Reservato all'ufficio</p>
<p>Denuncia di variazione <input checked="" type="checkbox"/> Dichiarazione di N.C.</p>	<p>Scritto all'atto del <u>Geom. F. S. S. S.</u> della provincia di <u>ROMA</u></p>	<p>OBBLIGAMENTO SERVIZIO</p>

Identificativi catastali:
F. 659
n. 1718 sub. 6

Completata dal Geom. F. S. S. S.
Gruppo 11
MAZZINO

Scritto all'atto del Geom. F. S. S. S.
della provincia di ROMA

Reservato all'ufficio

OBBLIGAMENTO
SERVIZIO