

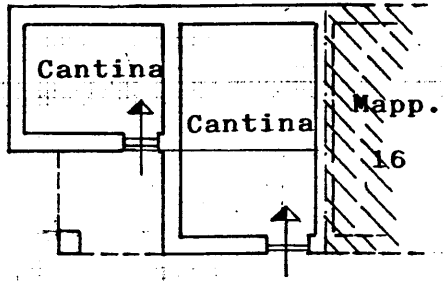

Planimetria di u.i.u. in Comune di VERCEIA via SAN FEDELE civ. ....

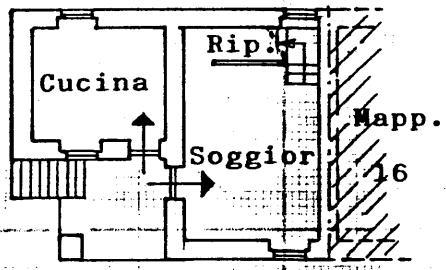

PIANO SEMINTERRATO H= ML. 2.20



PIANO TERRA H= ML. 2.40

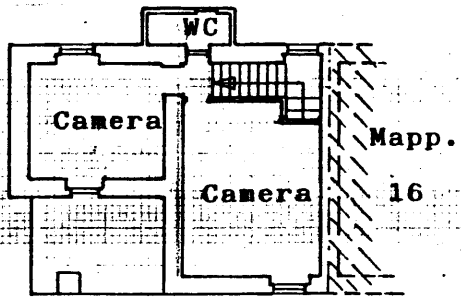

PIANO PRIMO H= ML. 2.35

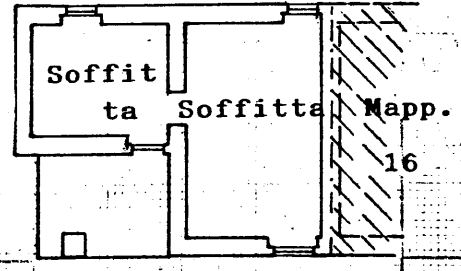

PIANO SECONDO (Sottotetto)

H= ML. 1.20 - 2.20

ORIENTAMENTO

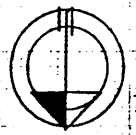

SCALA DI I: 200

Roma - Istituto Poligrafico e Zecca dello Stato - P.V.

Dichiarazione di N.C.   
 Denuncia di variazione

Identificativi catastali  
 F. 21  
 n. 17 sub. ....

Compilata dal GEOM. AGUSTONI MAURIZIO  
 (Titolo, cognome e nome)

Iscritto all'albo de i. GEOMETRI  
 della provincia di SONDRIO n. 831  
 data 10/12/92 Firma [Signature]

RISERVATO ALL'UFFICIO

UFFICIO TECNICO ERARIALE  
 SONDRIO

00155 12193

NUOVO CATASTO URBANO

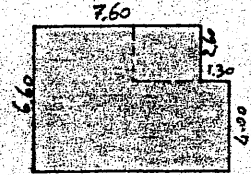
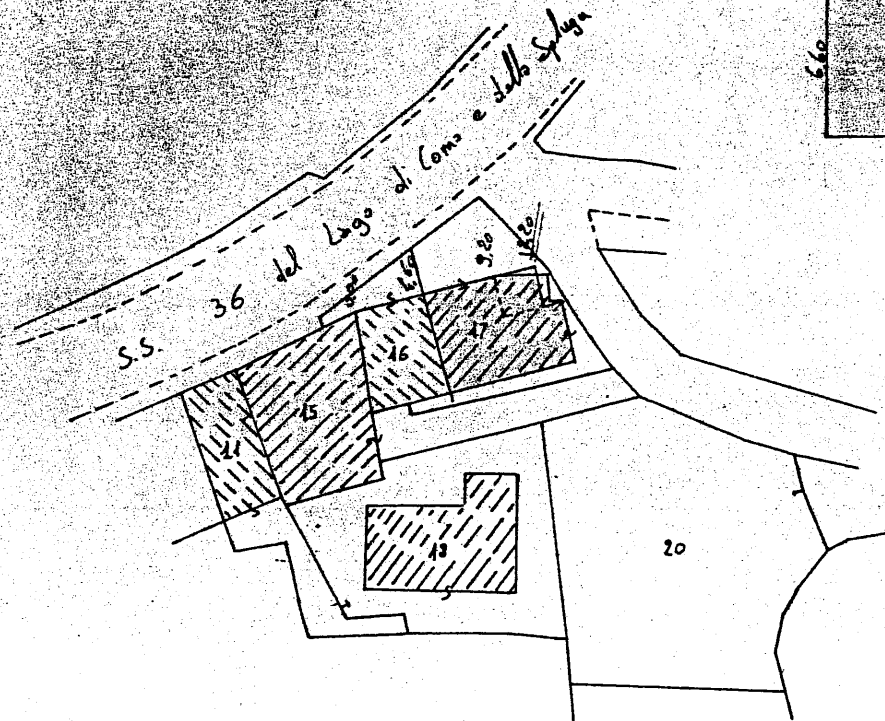

orientamento

FOGLIO N. 21 SCALA 1:500

**Dichiaro di aver redatto il presente tipo in base ai rilievi sul luogo**

Descrizione dei punti di appoggio e delle nuove linee dividenti:

.....  
 .....

(se necessario seguire negli spazi liberi o in fogli allegati)

IL PERITO AGUSTONI geom. MAURIZIO iscritto al N. 831  
 (cognome e nome in chiaro)

dell'Albo dei geometri della Provincia di SONDRIO

Data 10-11-82 Firma Maurizio Agustoni

Firma delle parti o loro delegati

.....  
 .....

1972 - OFFICINA G. POMA