

PIANO TERRA

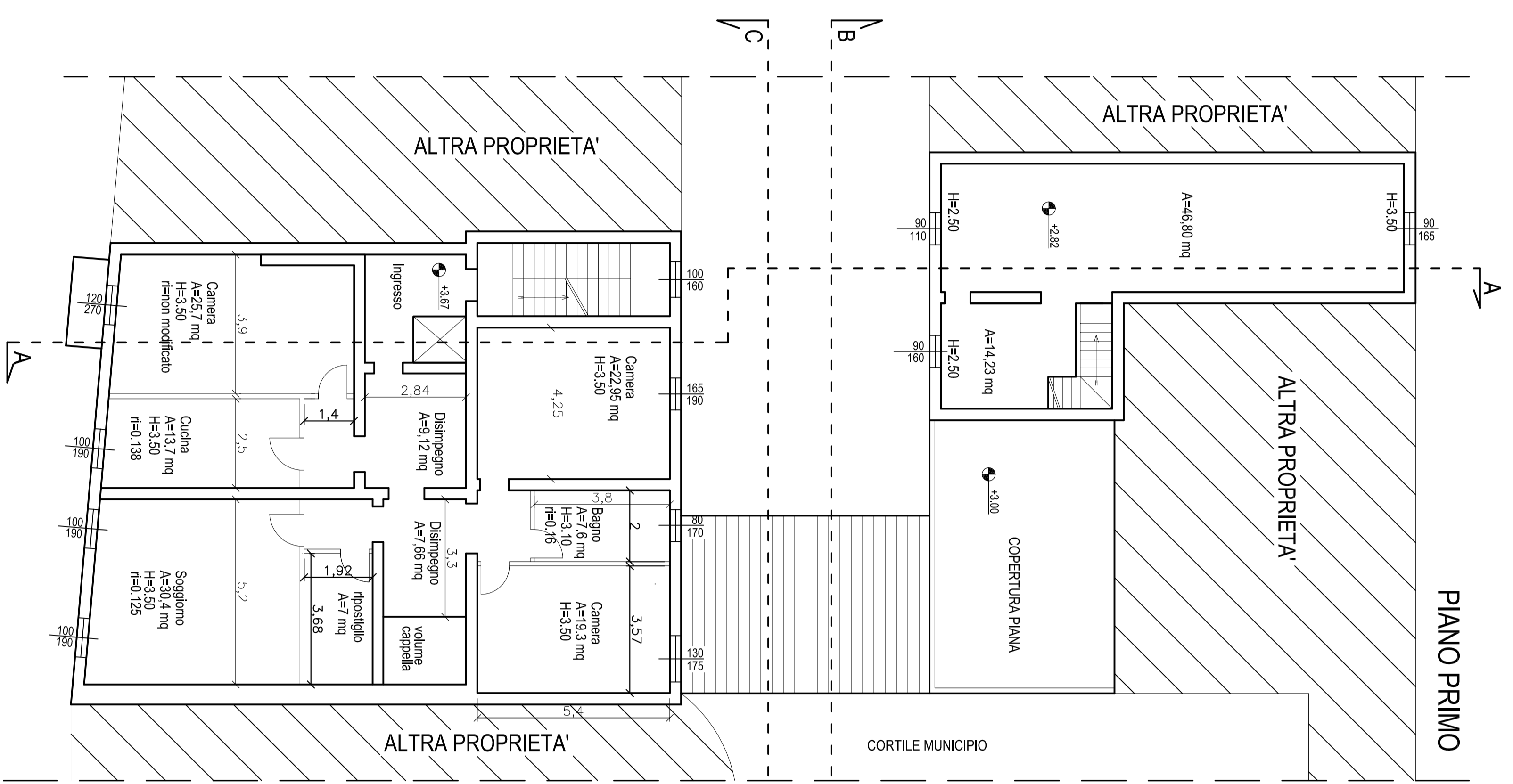

PIANO PRIMO

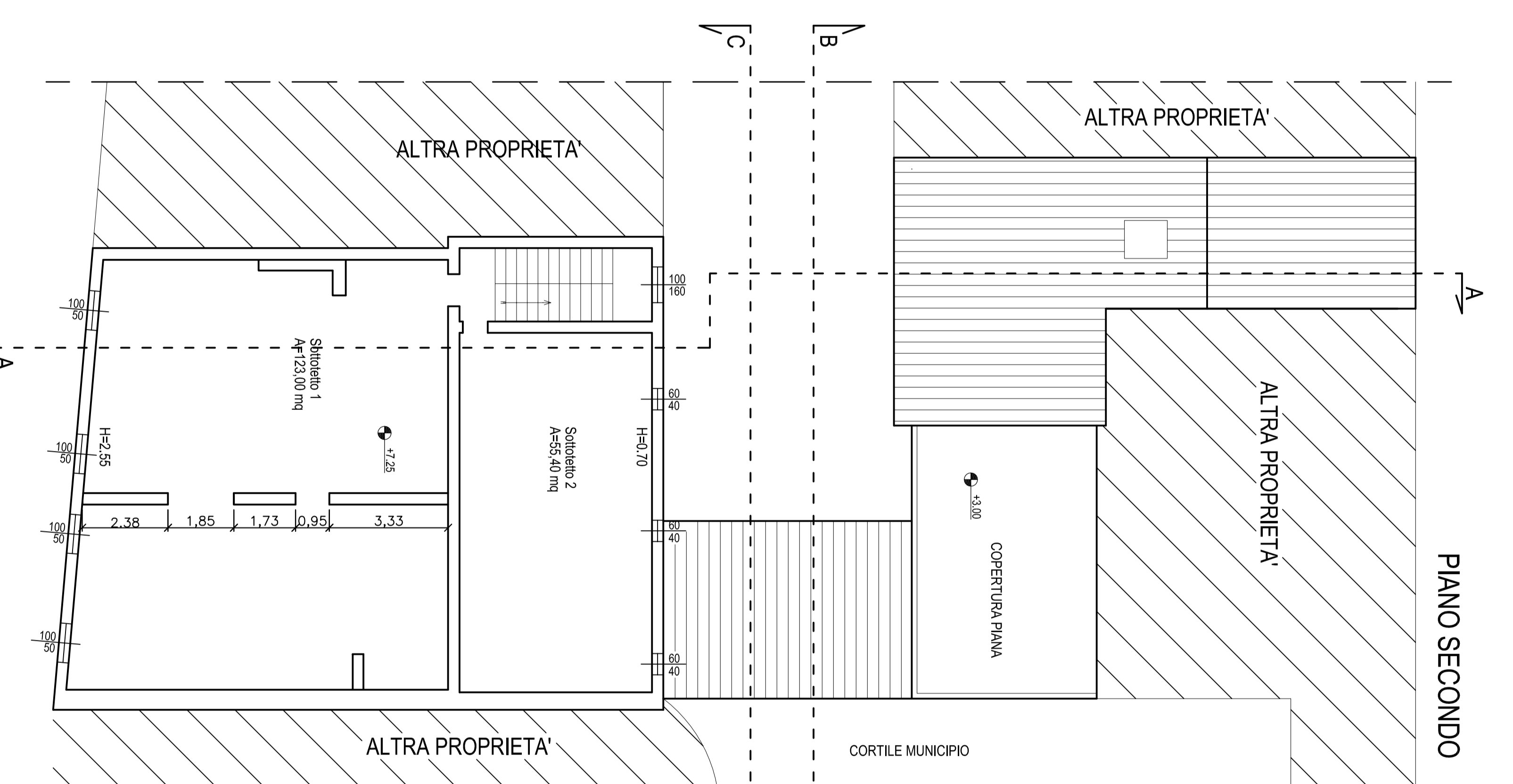

PIANO SECONDO

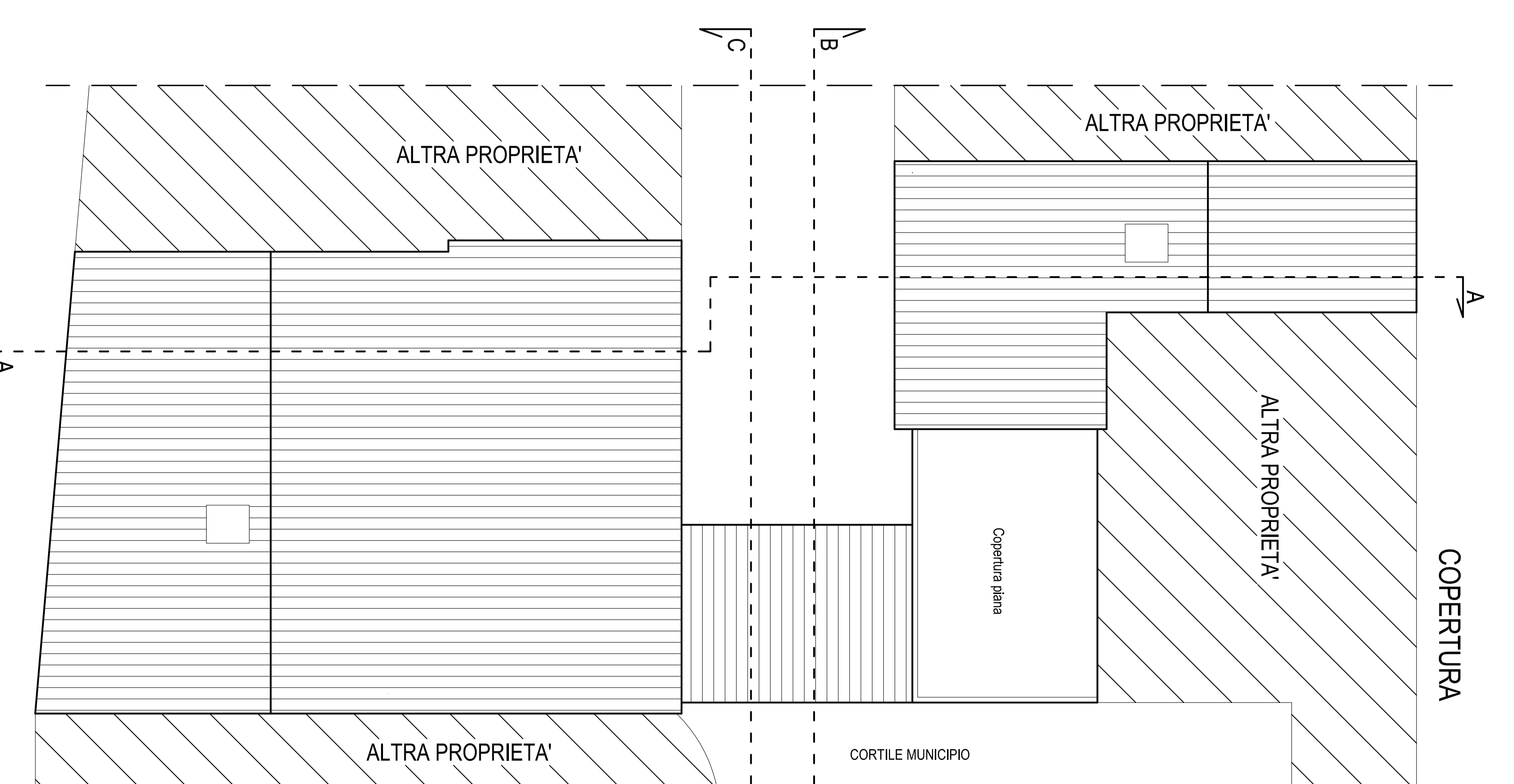

COPERTURA

SEZIONE B-B

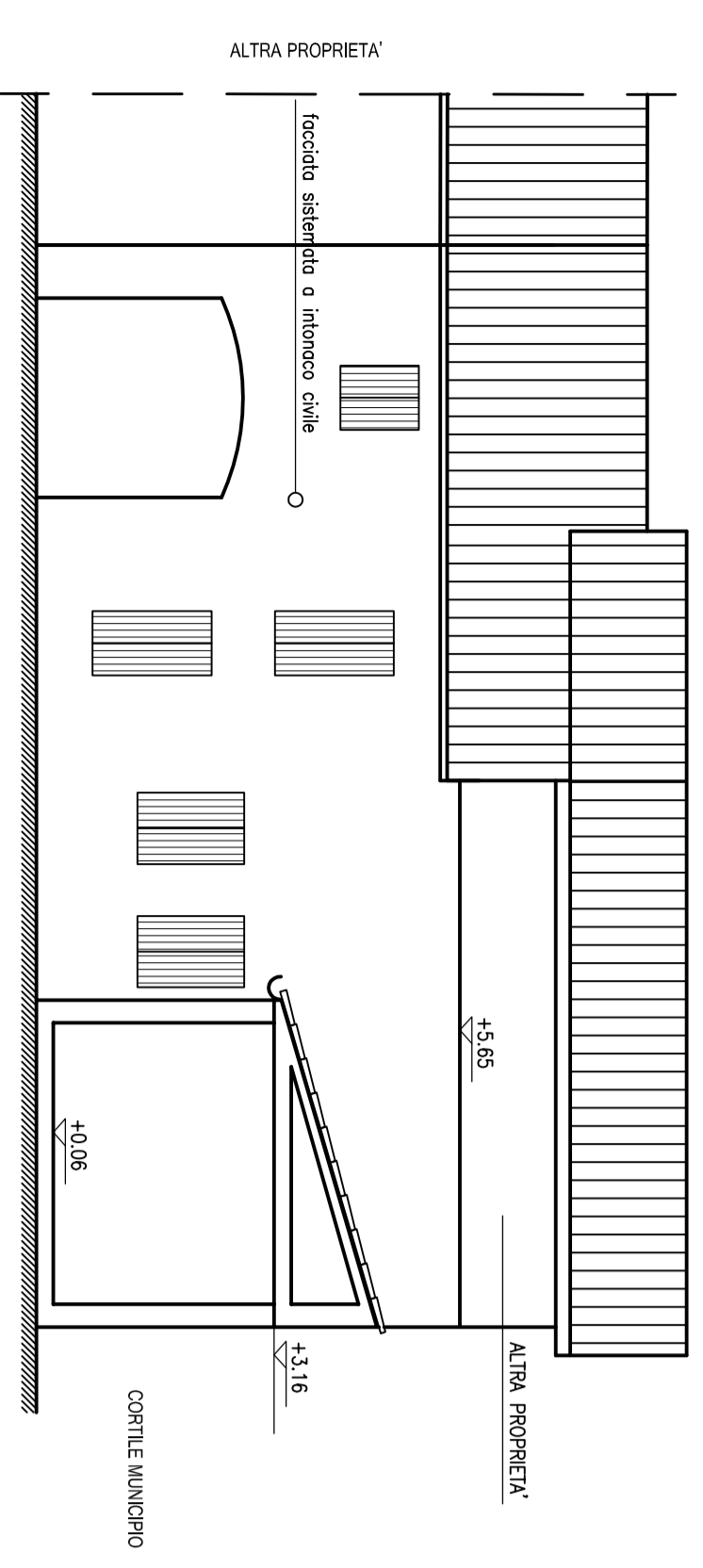

SEZIONE C-C

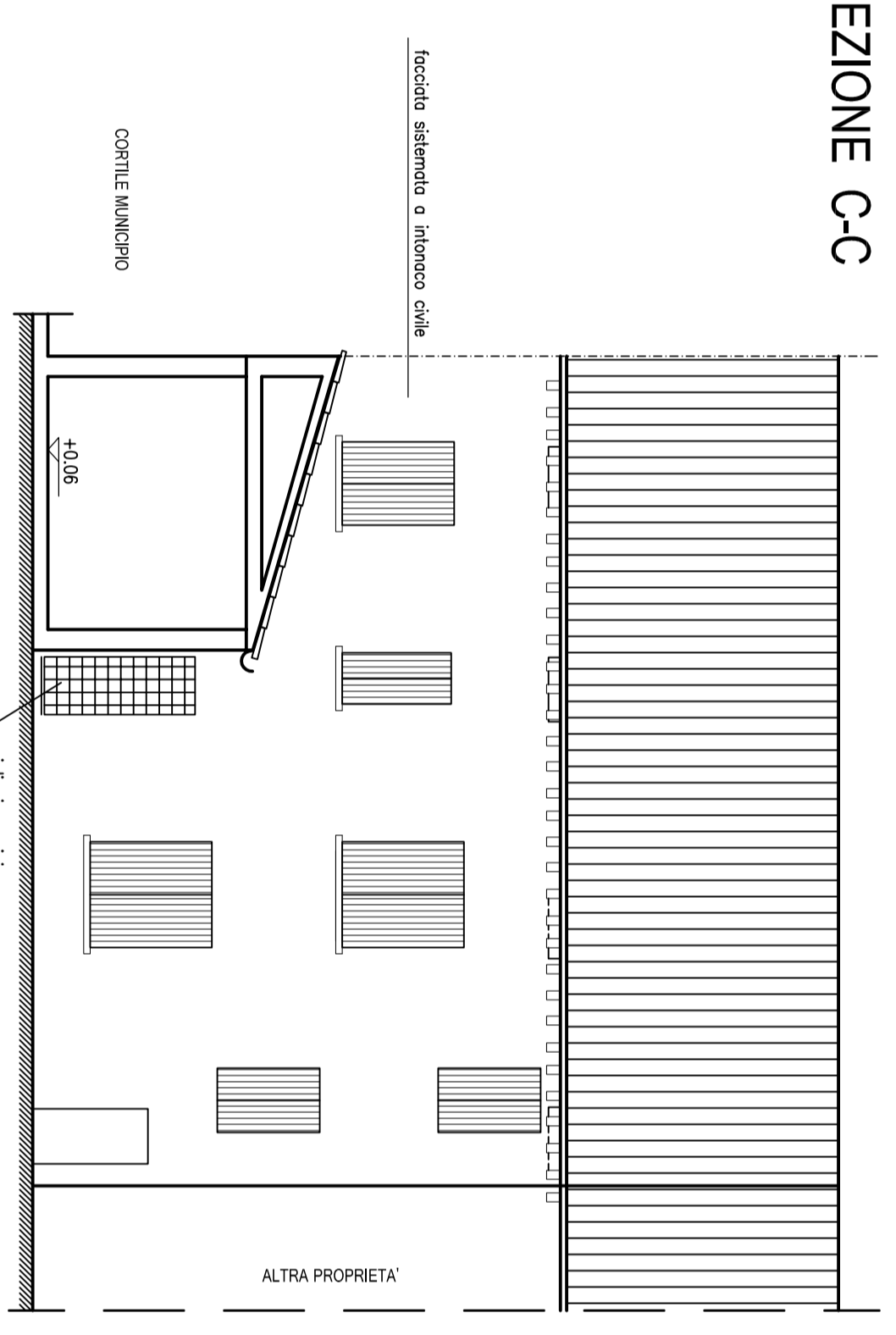

PROSPETTO NORD

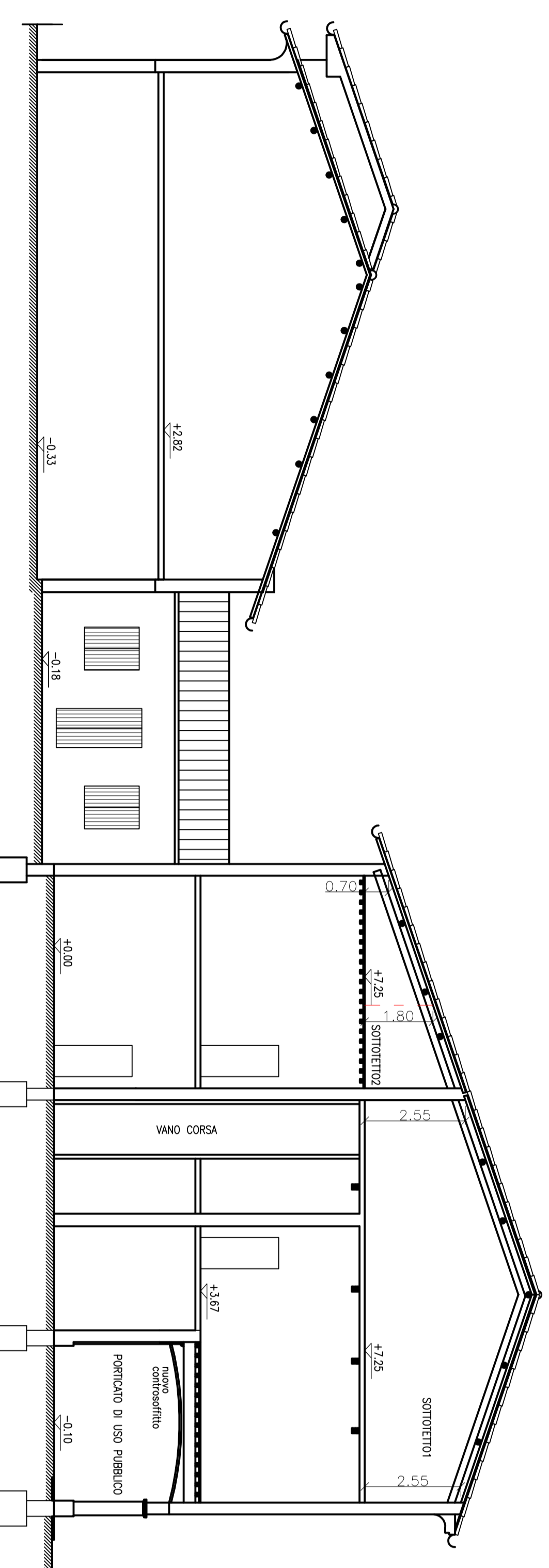
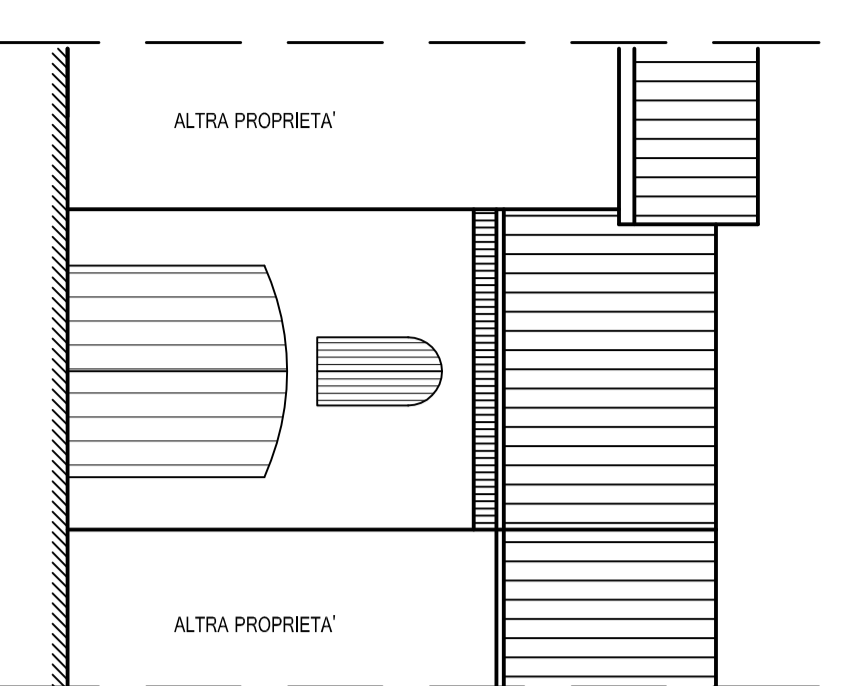

PROSPETTO SUD

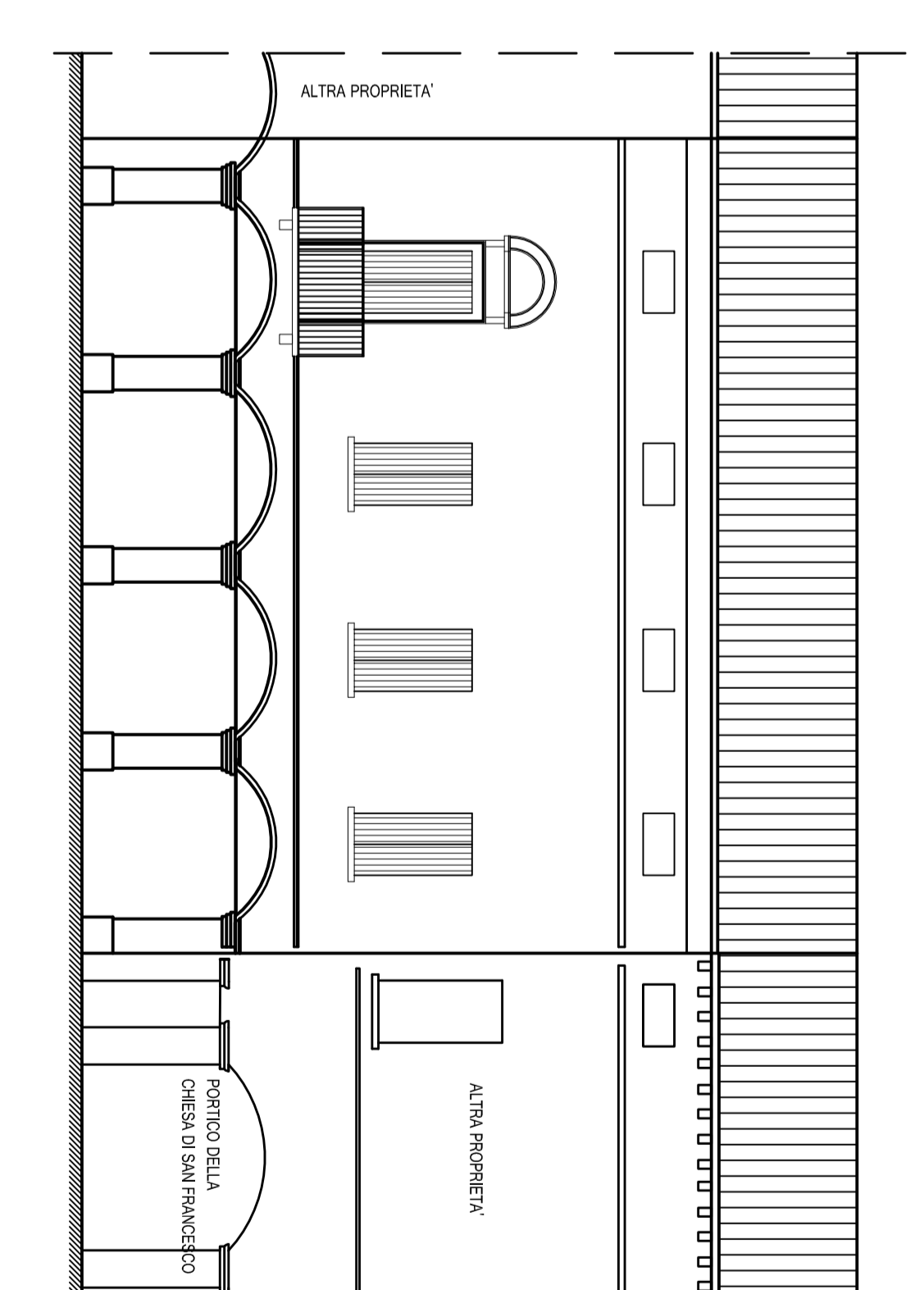

LEGENDA:

- DEMOLIZIONE
- NUOVO
- ERBA

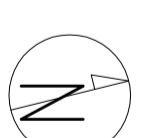

OPERE DI MIGLIORAMENTO SISMICO IN UN EDIFICIO ESISTENTE DANNEGGIATO DAL SISMA DELL'EMILIA
 COMUNE DI ROLO (RE) - CORSO REPUBBLICA 27

VARIANTE ALLA SCIA N°1888
 del 24-03-2014

Comittente:
Sig.ri NASI

Objetto:
RESTAURO CONSERVATIVO E OPERE DI MIGLIORAMENTO SISMICO

Elaborato:
**STATO DI VARIANTE:
 PIANTE - SEZIONI - PROSPETTI**

n° PV20 - V2 - Rev. Descrizione Aggiornamento
 08.10.2015 "00"

Il Proprietario
 Date: Sig. Giulio Simele

Il Direttore dei Lavori
 Date: Sig. Antonio Serrano

L'IMPRESA

STUDIO TECNICO: Dotting, GUIDO SIMELE - Dotting, ANTONIO SERRANO

Via Mare Chiappi 11 - 47126 - VERONA
 Tel. 0445027219 - Fax 0445031416
 guidosimele@dotting.com - antonio@serrano.it

SERRANO MANAGEMENT
 WWW.SERRANO.ITM