

**Agenzia delle Entrate**  
**CATASTO FABBRICATI**  
 Ufficio Provinciale di  
 L' Aquila

Dichiarazione protocollo del	
Planimetria di u.i.u. in Comune di Tornimparte	
Via San Bartolomeo	civ. SNC
Identificativi Catastali:	Compilata da:
Sezione:	
Foglio:	Iscritto all'albo: Ingegneri
Particella:	Prov. L' Aquila
Subalterno:	N. 2329

Scheda n. 1      Scala 1:200

**PIANO TERRA**

part. 889

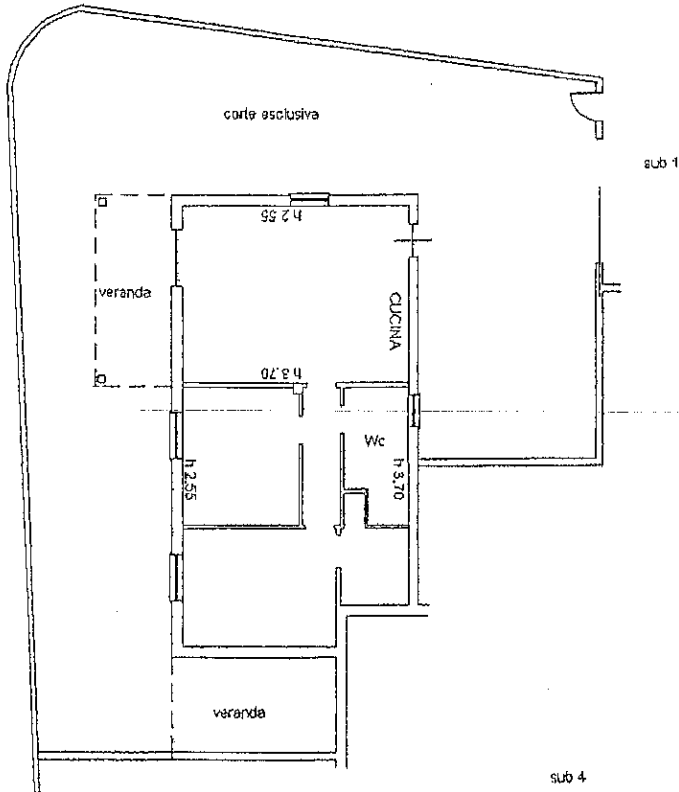

Subalterno: Subalterno: Particella: Particella: Catasto dei Fabbricati - Situazione al 20/05/2015 - Comune di TORNIMPARTE (L.227) - Foglio: VIA SAN BARTOLOMEO SNC piano: T;

Ultima Planimetria in atti

Data: 20/05/2015 - n. - Richiedente:  
 Fot.segno: 1 - Formato di acq.: A4(310x297) - Patt. di scala: 1:1

