

accettabile.



MINISTERO DELLE FINANZE

DIREZIONE GENERALE DEL CATASTO E DEI SERVIZI TECNICI ERARIALI

ACCERTAMENTO GENERALE DELLA PROPRIETA' IMMOBILIARE URBANA

(R. DECRETO LEGGE 13 APRILE 1939 - XVII N. 652)

Planimetria degli immobili urbani denunciati con la Scheda N. 8644917

Comune Santhia

Ditta Geom. Ernesto Malinverni fu Eugenio

Via Vitt. Emanuele N. 18

Segnare cognome, nome, paternita' del solo primo intestatario

ACCERTAMENTO GENERALE DELLA PROPRIETA' IMMOBILIARE URBANA

R. D. L. 13 aprile 1939 - XVII, n. 652

COMUNE di Santhia

Talloncino di riscontro DELLA SCHEDA NUMERO 8644917

AVVERTENZA: Il presente talloncino deve essere incollato a cura del dichiarante sulla planimetria (riproducente la unita immobiliare denunciata con la presente scheda) da presentare ai sensi dell'articolo 7 del R. D. L. 13 aprile 1939 - XVII, n. 652.

Luisetti Pietro ed altri

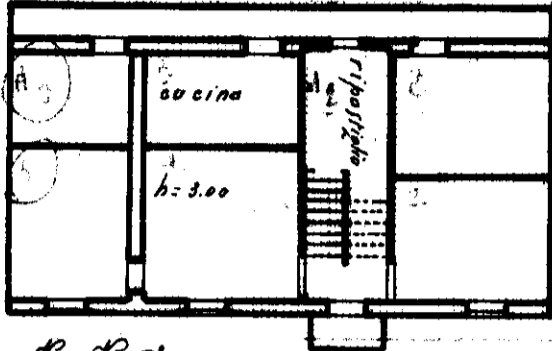

Via P. Emanuele

p. I.

Proprietà sociale

Proprietà sociale

Luisetti Pietro ed altri

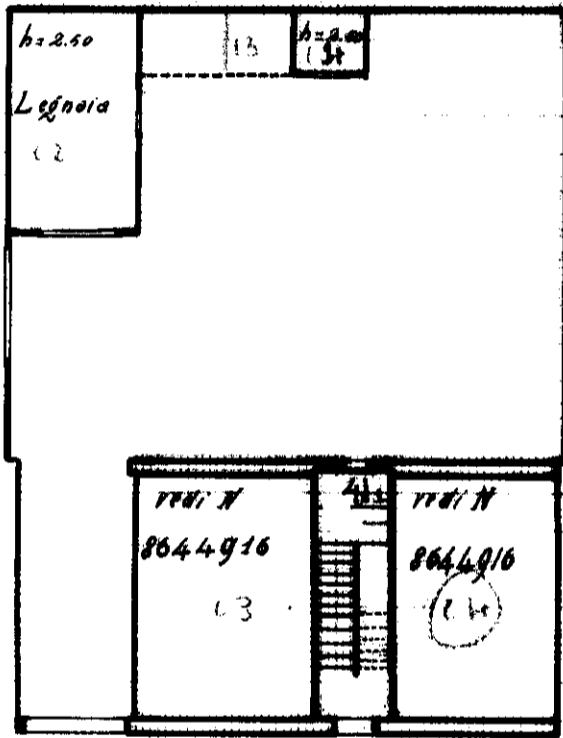

Via Vittorio Emanuele

p. II.

Proprietà sociale

Proprietà sociale

Luisetti Pietro ed altri

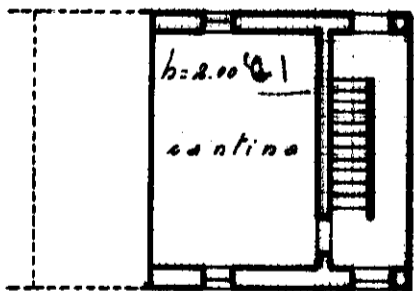

Via Vittorio Emanuele

p. int.

Atto indicativo

ORIENTAMENTO



SCALA di 1:200

Compilata da:

Geom. Ernesto Malinverni  
(Titolo, nome e cognome del tecnico)

Iscritto all'Albo dei Geometri  
della Provincia di Novara

Data 31 Gennaio 1940 e lu. Firma Ernesto Malinverni