

**Agenzia del Territorio  
CATASTO FABBRICATI  
Ufficio Provinciale di  
Asti**

Dichiarazione protocollo n. AT0145818 del 14/10/2009	
Planimetria di u.i.u. in Comune di Mombaruzzo	
Via Del Ponte	civ. 8
Identificativi Catastali:	Compilata da: Bontempi Fabio
Sezione:	Iscritto all'albo: Geometri
Foglio: 8	Prov. Milano
Particella: 158	N. 8462
Subalterno:	

Scheda n. 1      Scala 1:200

### PIANO TERRA

h= 235



### PIANO PRIMO

h= 275

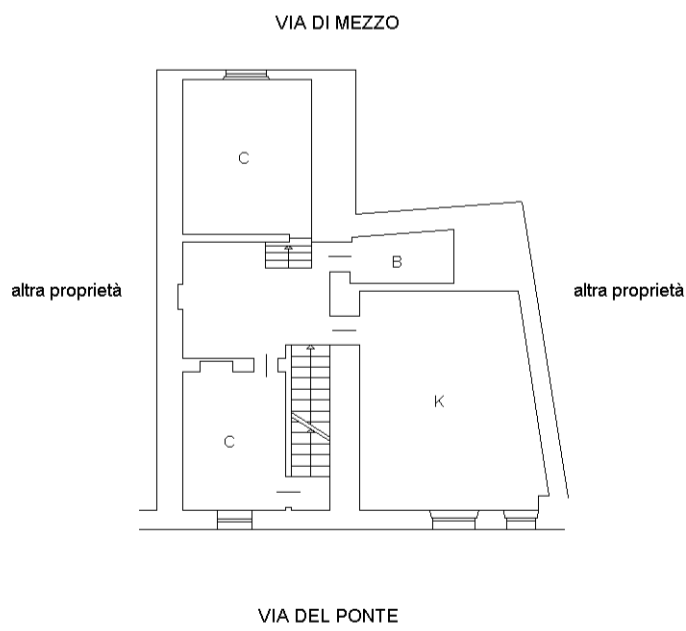

### PIANO SECONDO

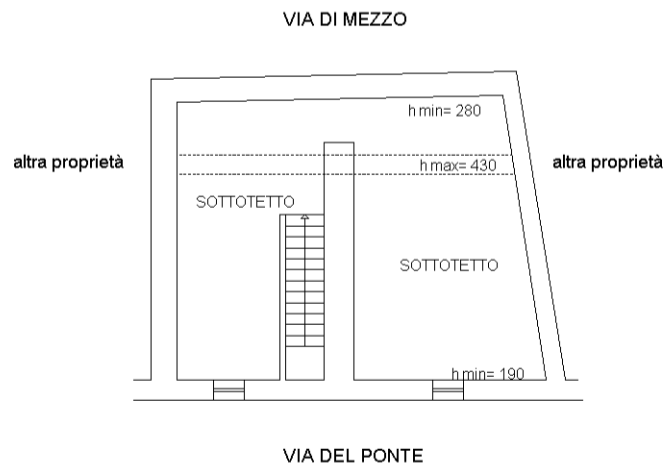

10 metri

Catasto dei Fabbricati - Situazione al 25/10/2012 - Comune di MOMBARUZZO (F311) - < Foglio: 8 - Particella: 158 - Subalterno: 0 >  
CIVITA' DEL PONTE n. 4 piano: T-1-2;