

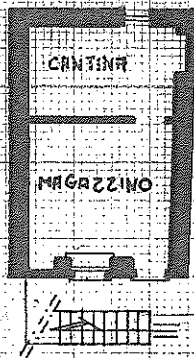

Planimetria di u.i.u. in Comune di AGLIÉ via CROSA civ. 10



PIANO TERRENO

← N. 954 | N. 120<sub>sub 2</sub> →

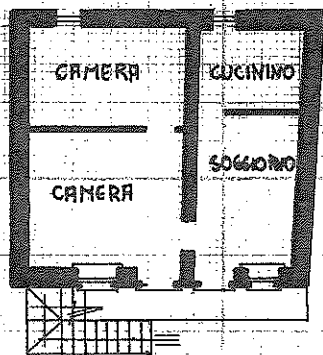

PRIMO PIANO

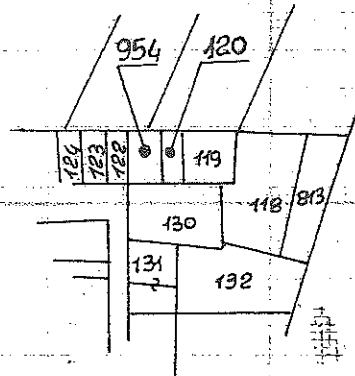

ESTRATTO DI MAPPA  
Foglio N° 35  
scala 1:1000

ORIENTAMENTO

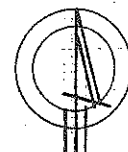

SCALA DI 1:200

Dichiarazione di N.C.   
Denuncia di variazione

Compilata dal GEOM. PEIRA LUIGI  
(Titolo, cognome e nome)

RISERVATO ALL'UFFICIO

Identificativi catastali  
F. 35  
n. 954 sub. 2  
120

Iscritto all'albo de GEOMETRI  
della provincia di TORINO n. 3253  
data 17-12-93 Firma Geom. Luigi Peira

