

OGGETTO: RICHIESTA DI APPROVAZIONE DI PIANO DI RECUPERO
RELATIVO A FABBRICATI SITI IN POCAPAGALIA, VIA CAVOUR

STATO IN PROGETTO

TAVOLA: 3 SCALA: 1:100

PROPRIETA': IMPRESA MESSA STEFANO E G. BATTISA & C. S.N.C.*
CON SEDE IN POCAPAGALIA, STRADA MONTERO N. 36
P.IVA. 003640700041

LOCALITA': VIA CAVOUR N. 67 FOGLIO: 23 MAPPALE 285 - 286
DATA: FEBBRAIO 2017 AGGIORNAMENTO N. 1
PROGETTISTA: Geom. Andrea Messa
e DOTT. Collaboratore: DOTT. Architetto: Geom. Andrea Messa

diamond
P r o j e c t s t a
Via Rimbault, 7
12012, Bra Cn
Tel./Fax 0171/12087
P.IVA. 02889520041

STATO IN PROGETTO



PIANTE PIANO TERRA - Scala 1:100

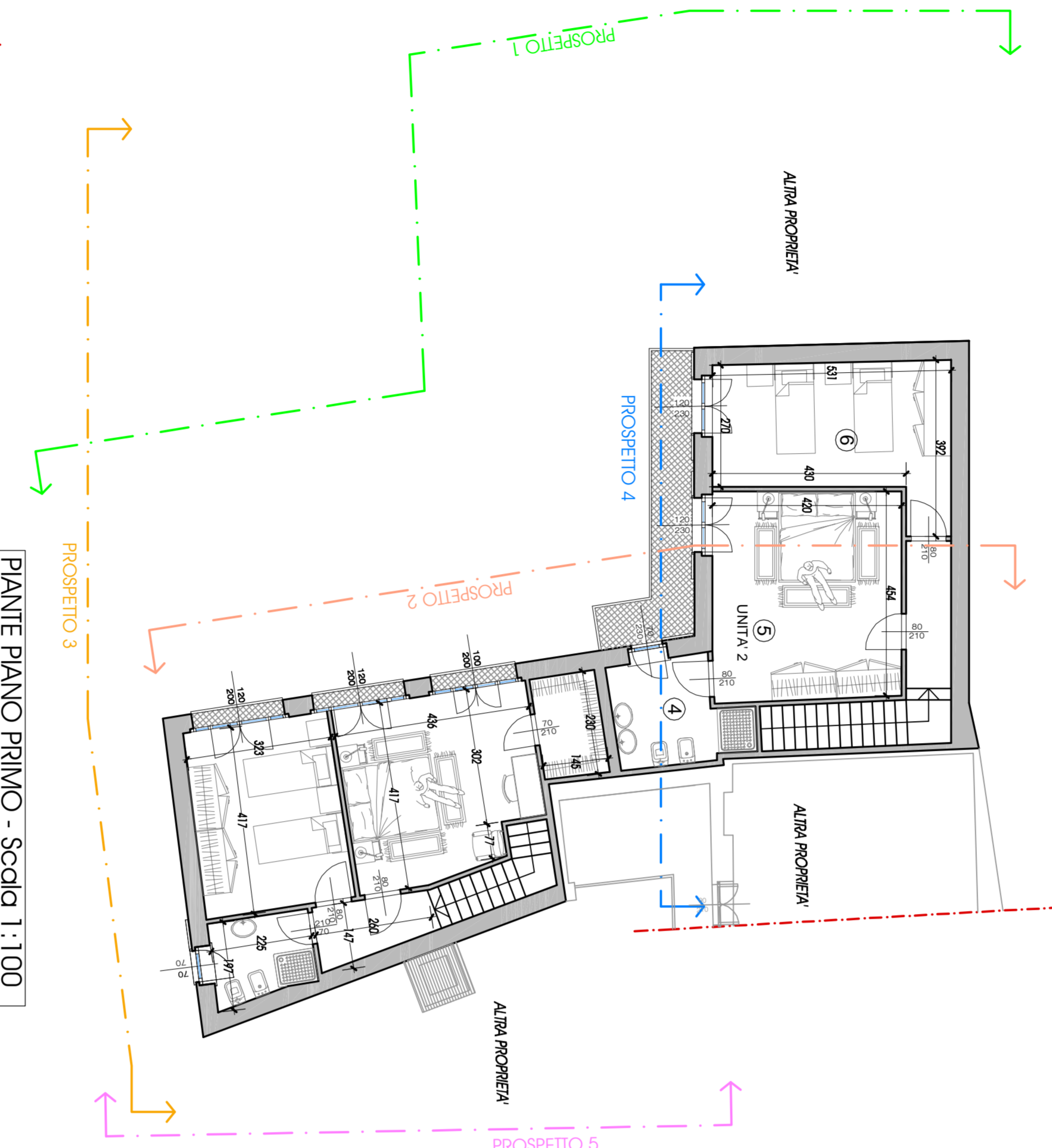

PIANTE PIANO PRIMO - Scala 1:100



PIANIMETRIA GENERALE - Scala 1:100

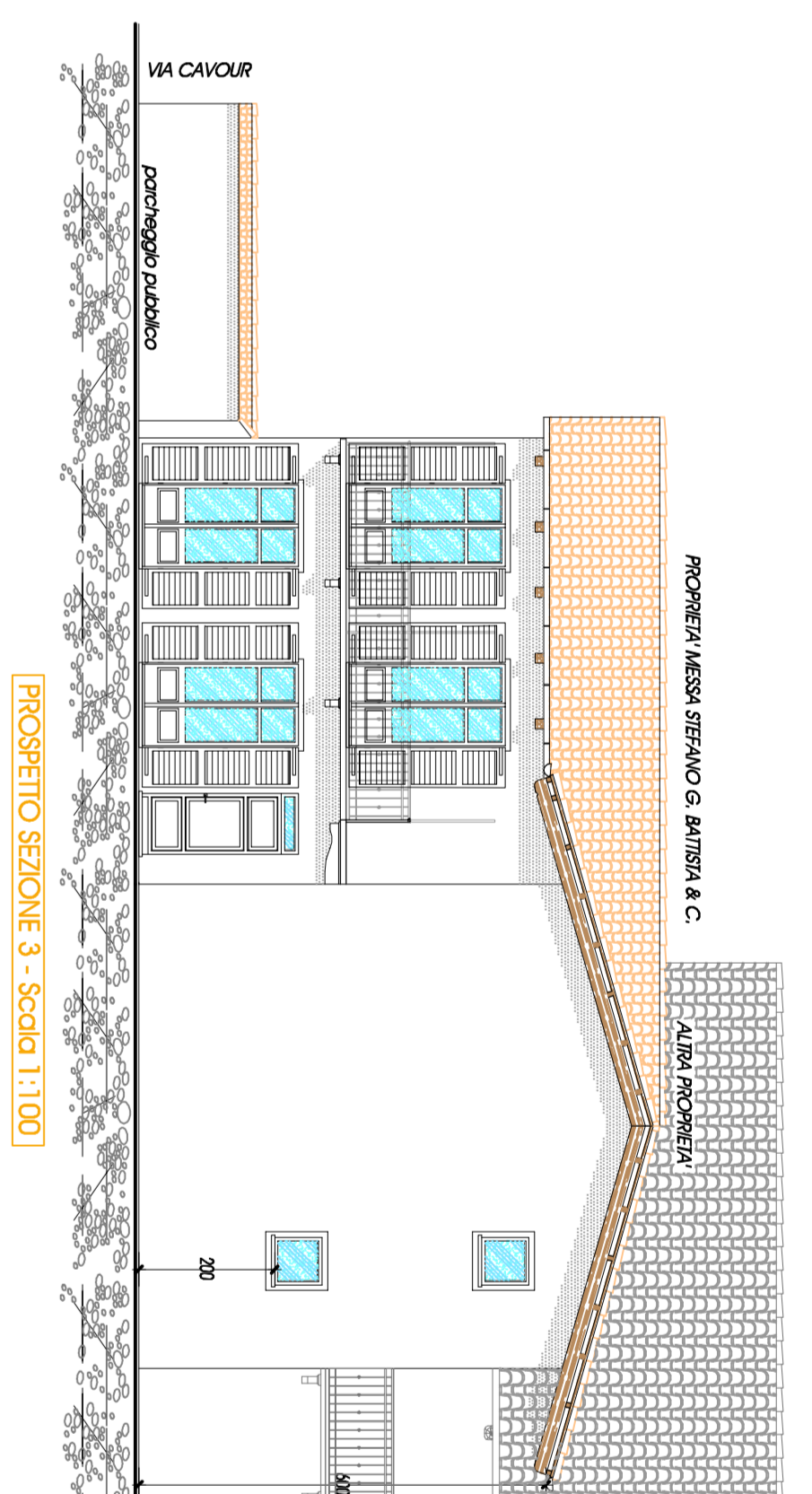

PROSPETTO SEZIONE 3 - Scala 1:100

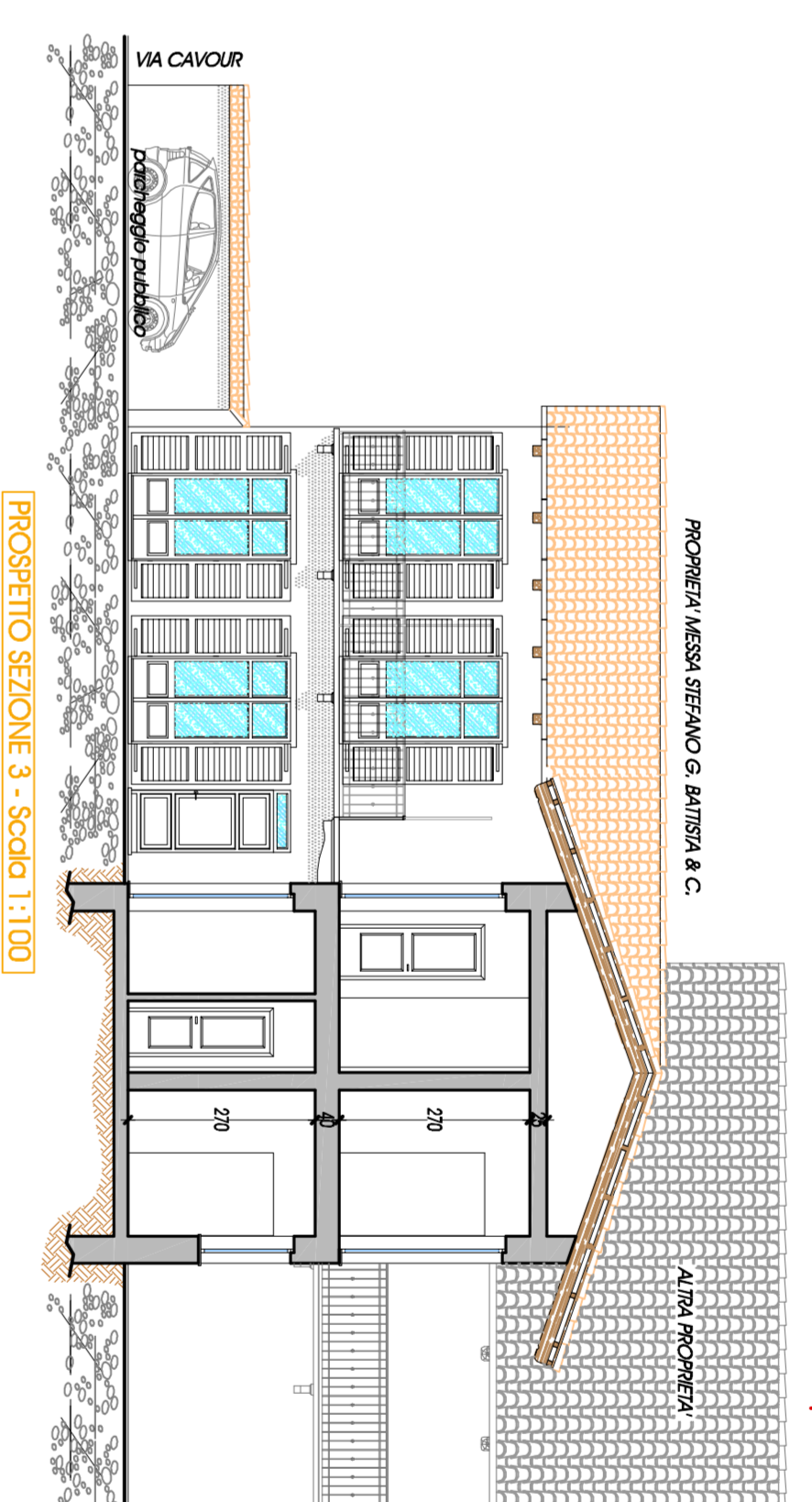

PROSPETTO SEZIONE 3 - Scala 1:100

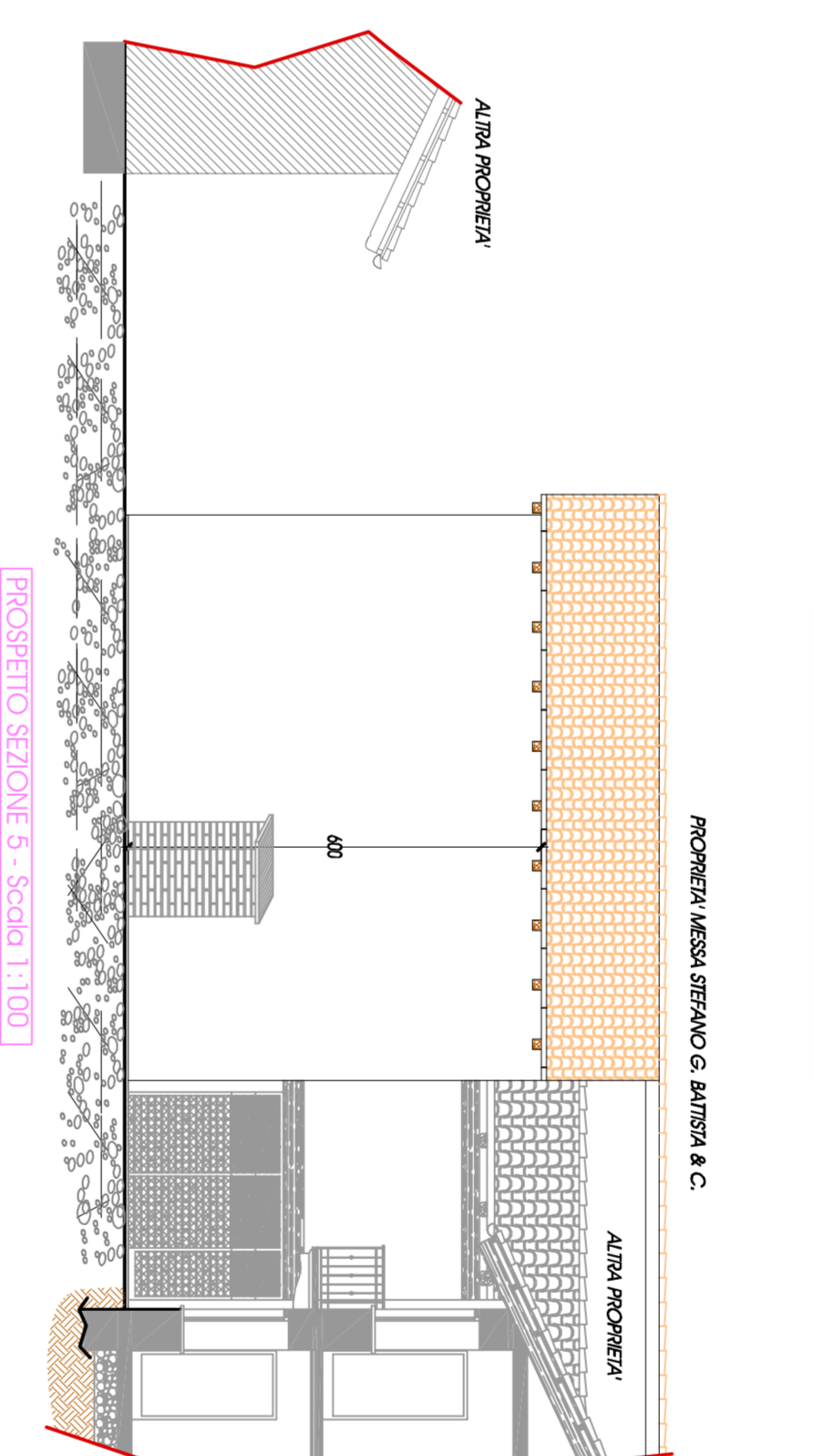

PROSPETTO SEZIONE 5 - Scala 1:100

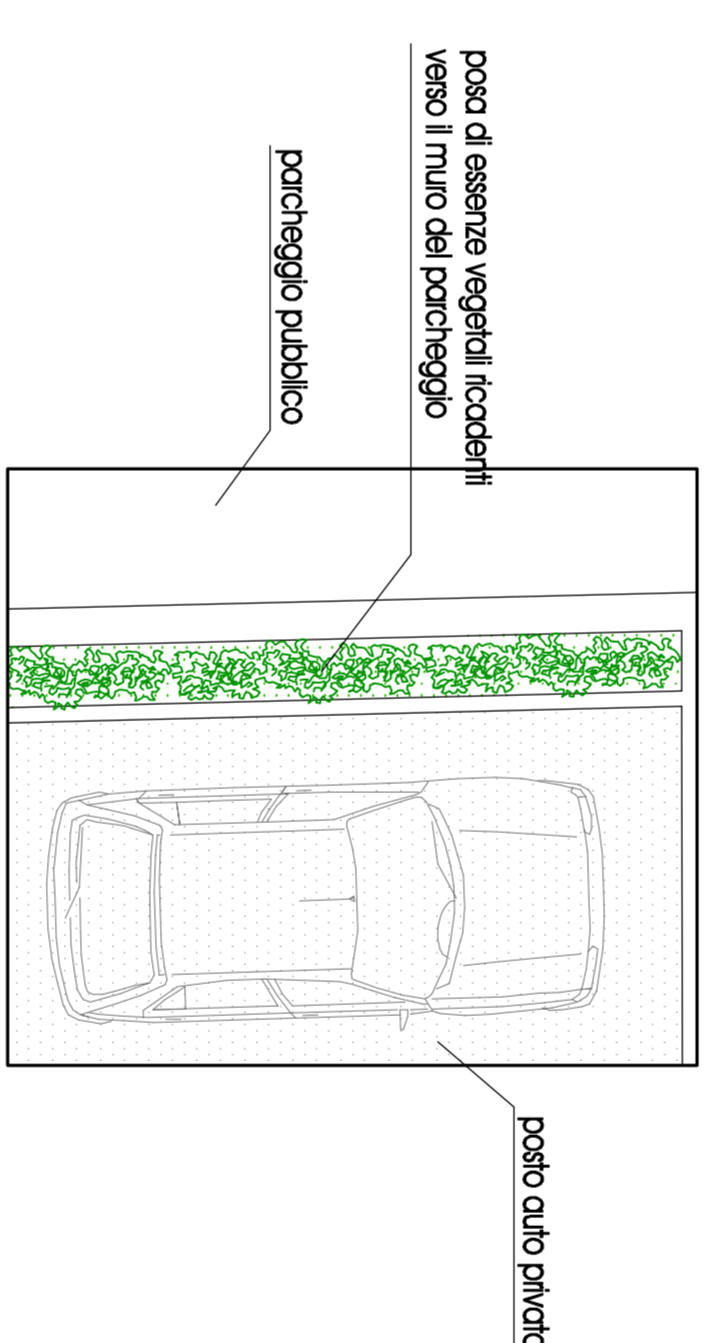

PARTICOLARE AUTOLA SU PARCHEGGIO - Scala 1:50

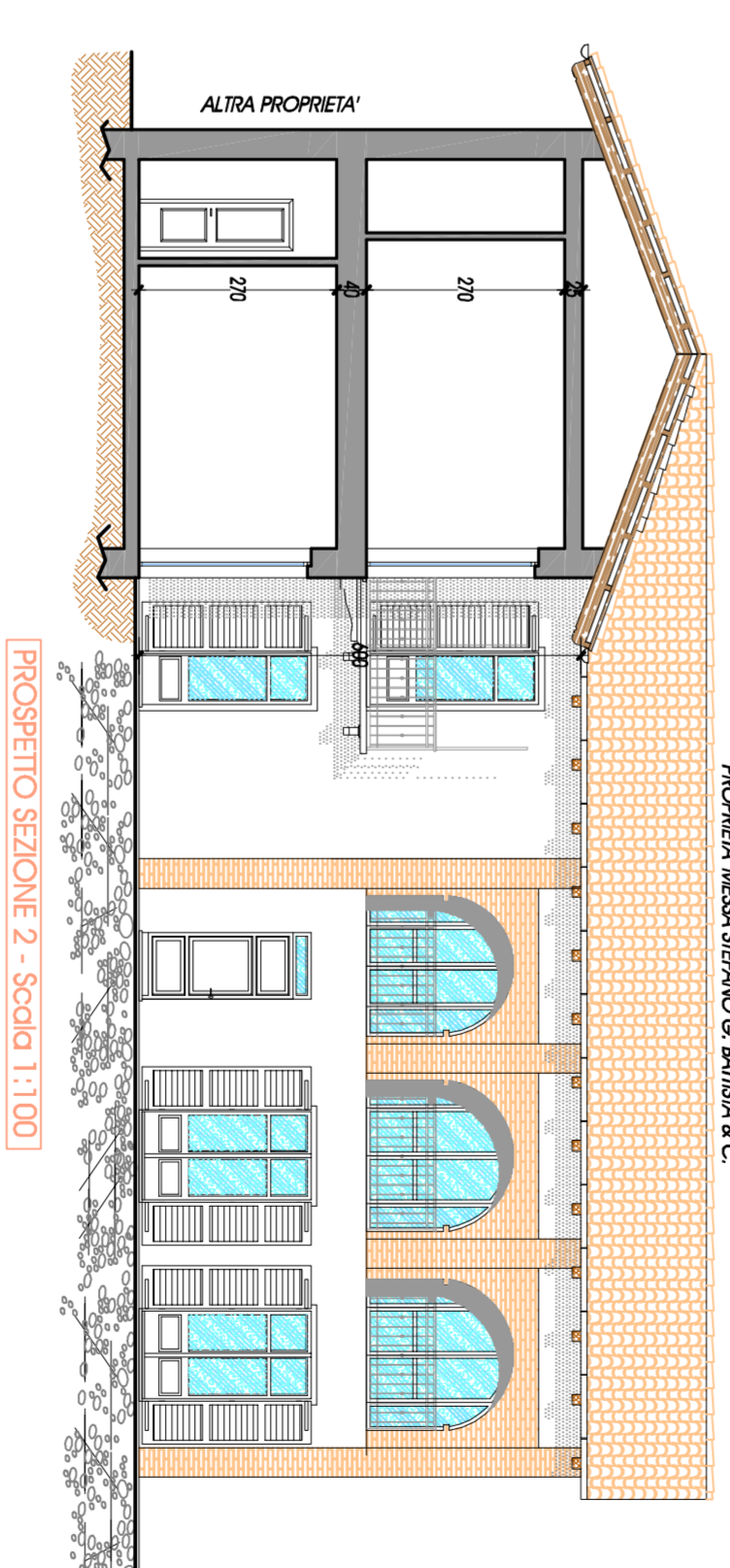

PROSPETTO SEZIONE 2 - Scala 1:100

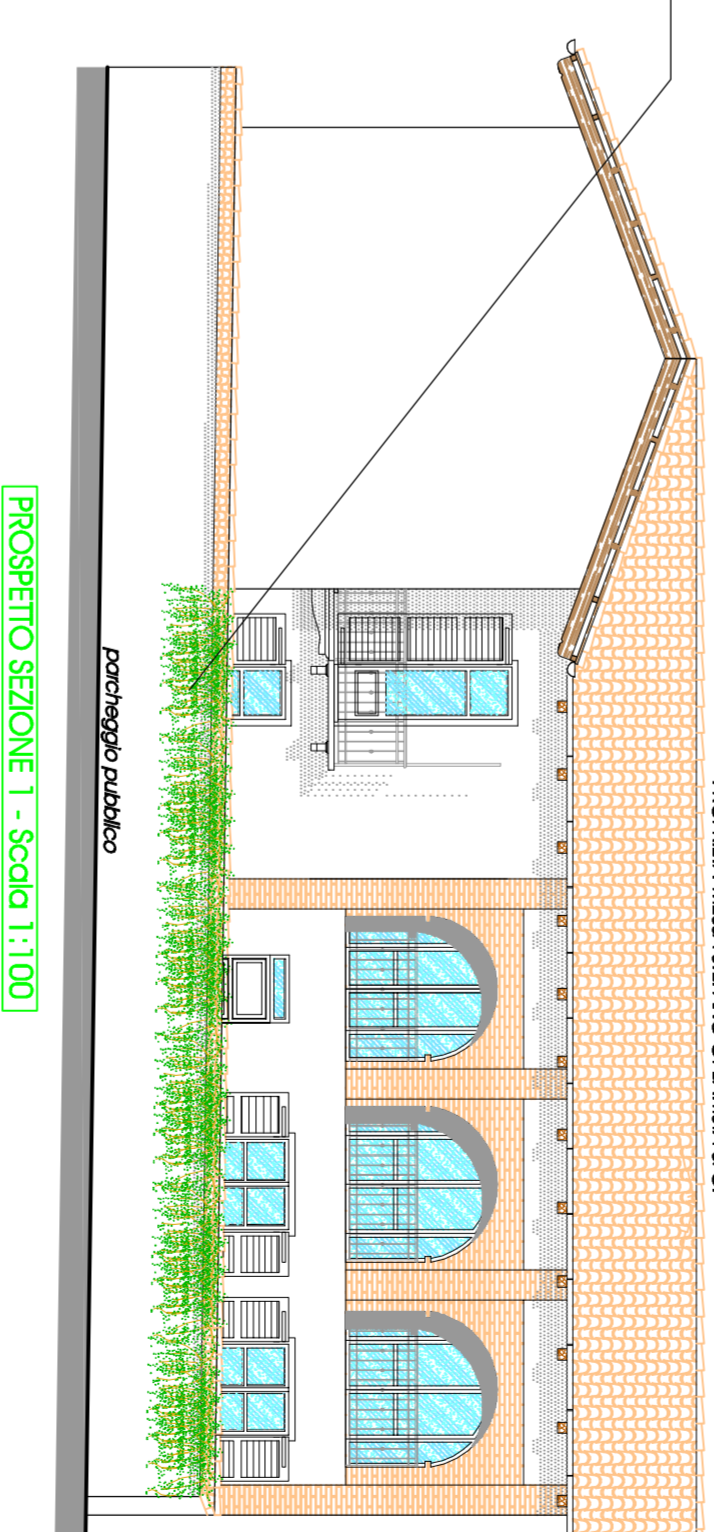

PROSPETTO SEZIONE 1 - Scala 1:100

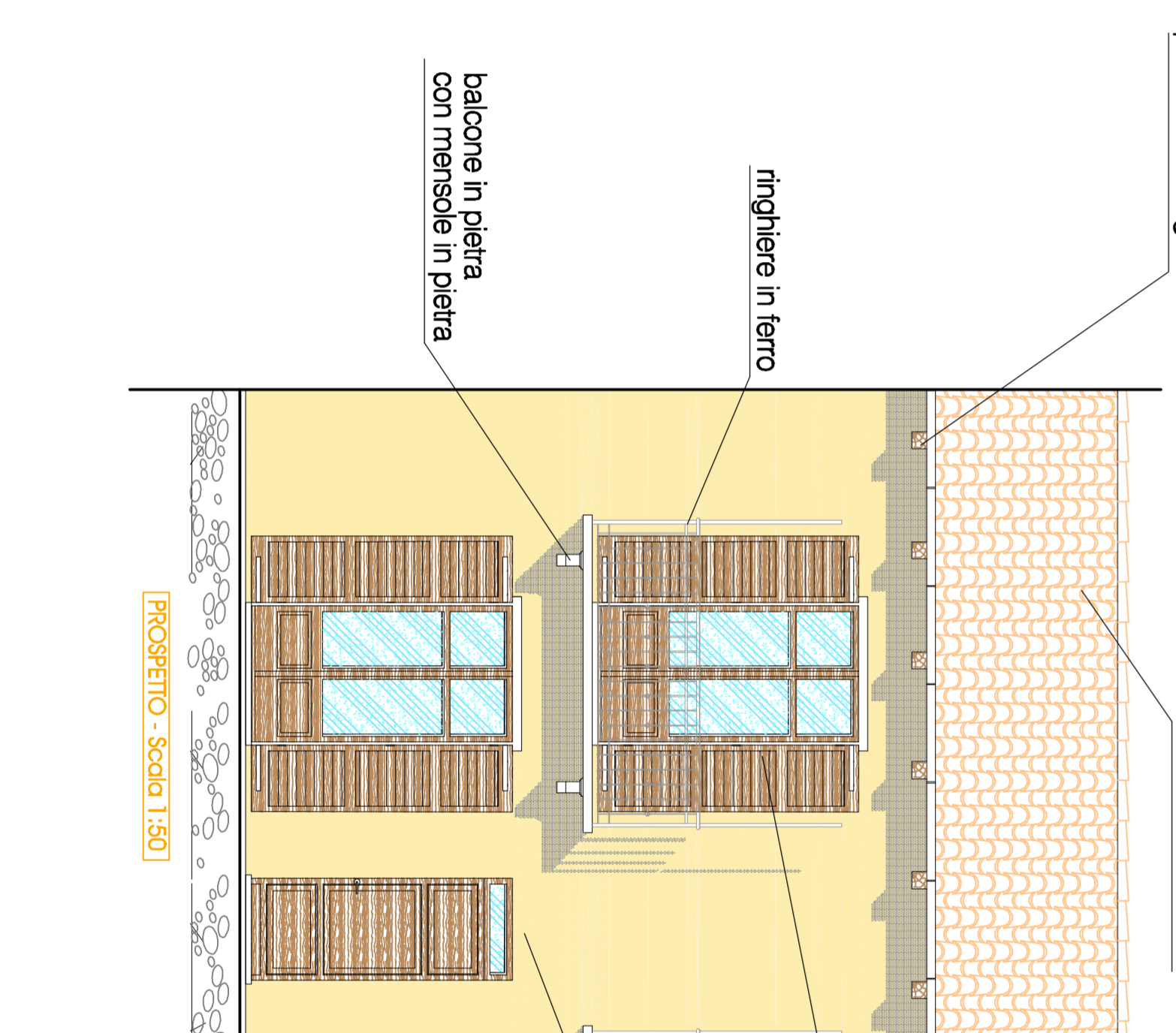

PROSPETTO SEZIONE 3 - Scala 1:50

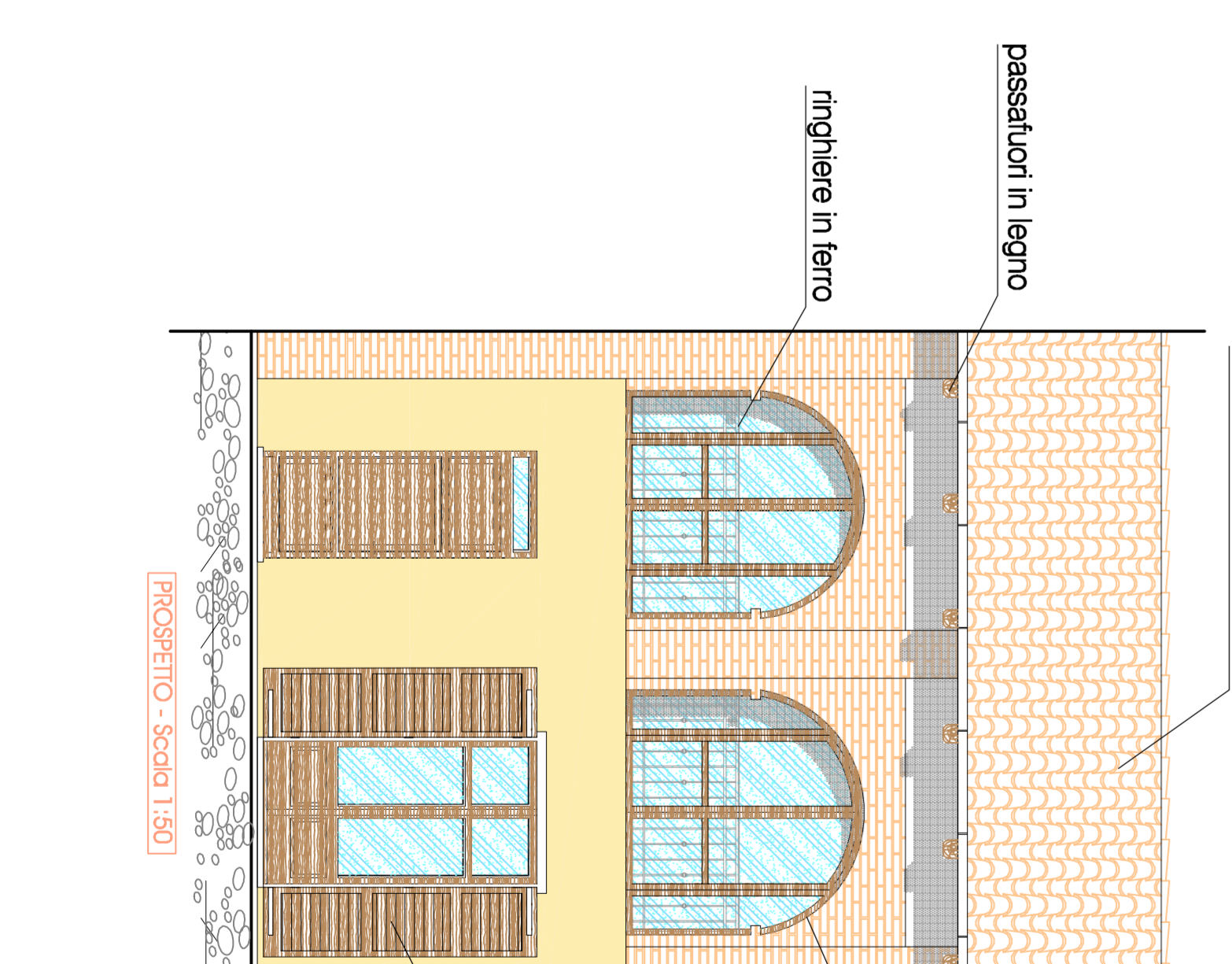

PROSPETTO SEZIONE 2 - Scala 1:50

VERIFICA DEI PARAMETRI IN LA SUPERFICIE FRAZIONATA ED IN LA SUPERFICIE DI PAVIMENTO

PIANO	UNITA'	N.	LOCALITA'	Superficie Superficiale	Superficie Pavimentata	Superficie	Verificato
PRIMO	1	1	Casale	13,01	1,82	2,76	Verificato
	2	2	Bajno	3,92	0,48	0,48	Verificato
	3	3	Bajno	15,93	1,98	2,76	Verificato
	4	4	Bajno	2,17	0,36	0,61	Verificato
	5	5	Bajno	21,69	2,71	2,76	Verificato
	6	6	Casale	15,43	1,93	2,30	Verificato
TERRENO	1	1	Camera Stigola	13,71	1,71	2,76	Verificato
	2	2	Bajno	3,90	0,48	0,48	Verificato
	3	3	Camera Stigola	16,66	2,08	2,76	Verificato
	4	4	Bajno	6,14	0,77	1,61	Verificato
	5	5	Camera di Mea	15,74	1,97	2,76	Verificato
	6	6	Camera Stigola	6,58	0,82	2,30	Verificato

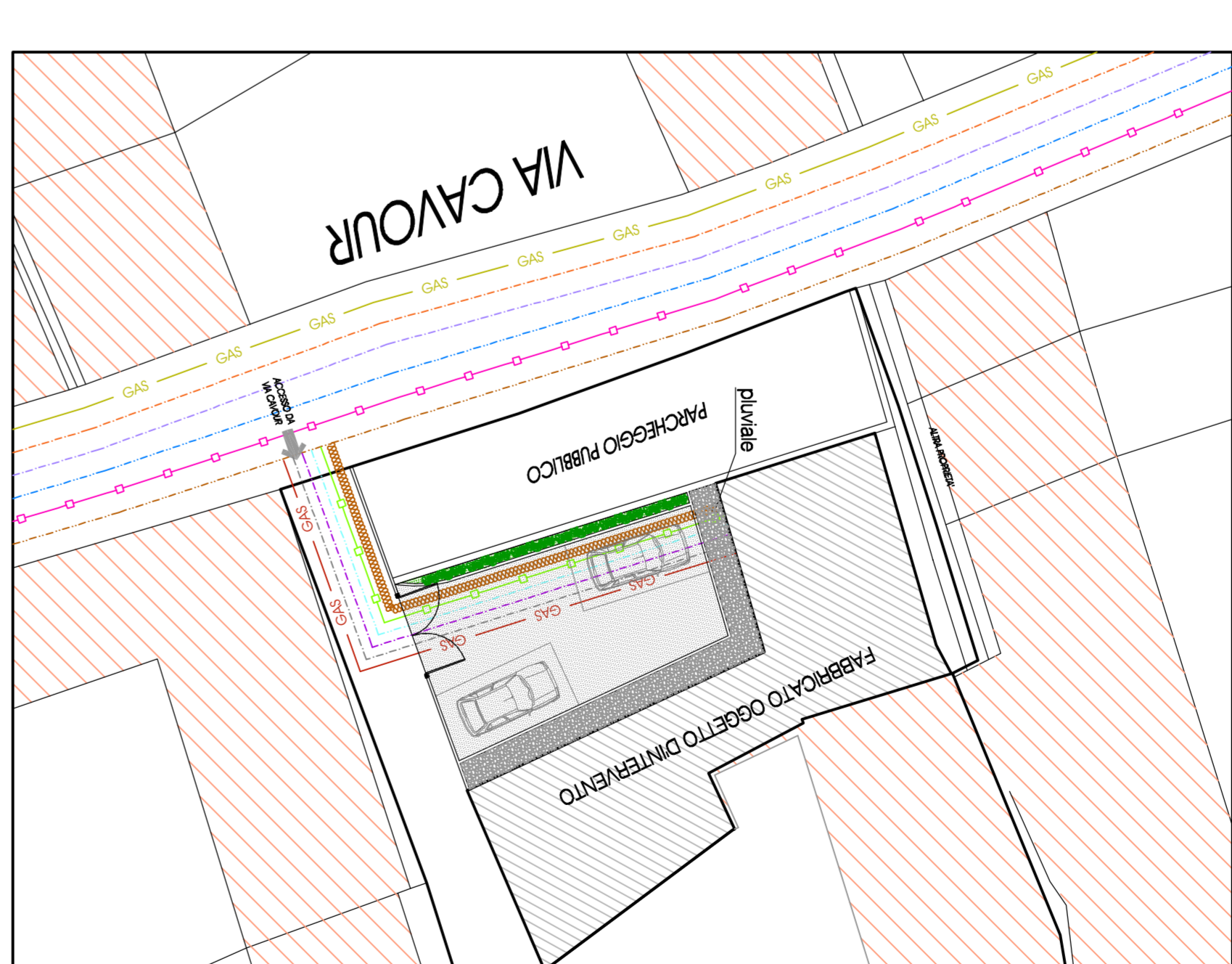

PIANIMETRIA GENERALE CON INDICAZIONE DELLE OPERE DI URBANIZZAZIONI ESSENZIALI E DEI RELATIVI ALLACCIAMENTI - Scala 1:200

- LEGENDA**
- CONDOTTI GAS METANO
 - FOGNATURA COMUNALE NERA
 - FOGNATURA COMUNALE BIANCA
 - CONDOTTI ACQUEDOTTO COMUNALE
 - LINEA TELECOM ESISTENTE
 - RETE ACQUE SUPERFICIALI E DI GRANDA
 - ALLACCIO A GAS METANO
 - ALLACCIO A FOGNATURA NERA
 - ALLACCIO A FOGNATURA BIANCA
 - ALLACCIO AD ACQUEDOTTO
 - ALLACCIO A LINEA TELECOM
 - ALLACCIO A RETE ACQUE SUPERFICIALI E DI GRANDA

- LEGENDA**
- PARCHEGGIO PRIVATO
 - AREA VERDE PRIVATO IN PROGETTO
 - CON POSA A DIMICORA DI PAVIMENTI DI CARRINO

