

Agenzia del Territorio
CATASTO FABBRICATI
Ufficio provinciale di
Torino

Dichiarazione protocollo n. TO0125382 del 15/03/2012
Planimetria di u.i.u. in Comune di Torino
Corso Svizzera

civ. 185

Identificativi Catastrali:
Sezione:
Foglio: 53
Particella: 321
Subalterno: 2323

Compilata da:
GABRIELLO LAVIE
Iscritto all'albo:
Geometri
Prov. Torino

n. 8175

Scala 1: 200

n. 1

PIANTA PIANO SEMINTERRATO
H = 5,00 m

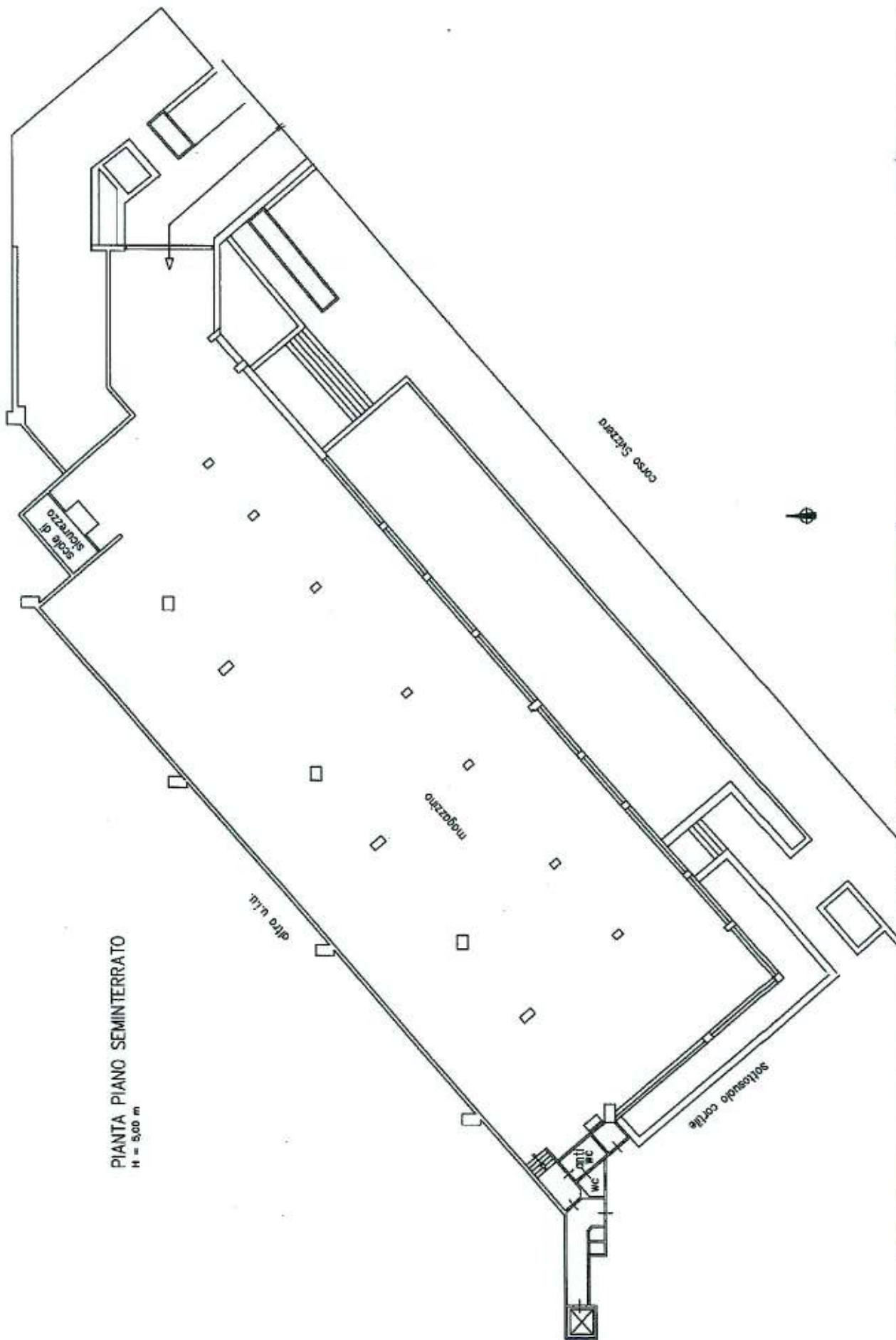

plan. 01

Catasto dei Fabbricati - Situazione al 21/04/2017 - Comune di TORINO (L219) - < Foglio: 1155 - Particella: 3 - Subalterno: 2181 ->
CORSO SVIZZERA n. 185 piano: S1;