



MINISTERO DELLE FINANZE

DIREZIONE GENERALE DEL CATASTO E DEI SERVIZI TECNICI ERARIALI

Diseño imperfetto

ACCERTAMENTO GENERALE DELLA PROPRIETA' IMMOBILIARE URBANA

(R. DECRETO LEGGE 13 APRILE 1939 XVII N° 652)

Planimetria degli immobili urbani denunciati con la Scheda N° 4735522

Comune Casalanguida

Ditta Di Paolo Virginia fu Luigi

Via Roma N° 2

Segnare cognome, nome, paternità del solo primo intestatario

ACCERTAMENTO GENERALE DELLA PROPRIETA' IMMOBILIARE URBANA  
(R.D.L. 13 aprile 1939-XVII, n. 652)

COMUNE Casalanguida

Talloncino di riscontro DELLA SCHEDA NUMERO 4735522

AVVERTENZA: Il presente talloncino deve essere incollato a cura del dichiarante sulla planimetria (riproducendo la unità immobiliare denunciata con la presente scheda) da presentare ai sensi dell'articolo 7 del R. D. L. 13 aprile 1939-XVII, n. 652.

Di Paolo Giustino

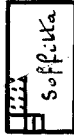
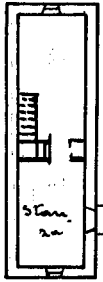

P. II.

Di Paolo Giustino fu Giuseppe

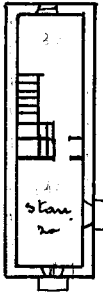

Via Umberto I.

P. I.

P. t.



Via Roma

ORIENTAMENTO

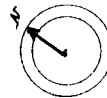

SCALA di 1: 200.

Compilata da:

Colantonio geom. Settinio

(Titolo, nome e cognome del tecnico)

Iscritto all'Albo dei Geometri della Provincia di Chieti

Data 9/1/940 XVIII

Firma Geom. Colantonio Settinio

Ultima planimetria in atti

Catasto dei Fabbricati - Situazione al 28/03/2019 - Comune di CASALANGUIDA (B861) - < Foglio: 9 - Particella: 716 - Subalterno: 1 > VIA ROMA n. 2 piano: PT-1-2;