

MODULARIO
F. - Cat. S. T. - 315



MINISTERO DELLE FINANZE

Mod. B (Nuovo Catasto Edilizio Urbano)

DIREZIONE GENERALE DEL CATASTO E DEI SERVIZI TECNICI ERARIALI

Lire
20

NUOVO CATASTO EDILIZIO URBANO

(R. DECRETO-LEGGE 13 APRILE 1939, N. 652)

Planimetria dell'immobile situato nel Comune di Sampeire via Martini

Ditta S.A.S. PINETA di Bongiasca & C.

Allegata alla dichiarazione presentata all'Ufficio Tecnico Erariale di CUNEO

ALLOGGIO N° 9

scheda N° DM 128

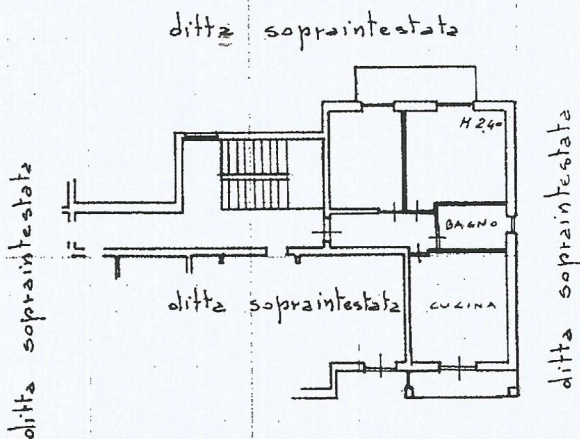

PIANO 2°

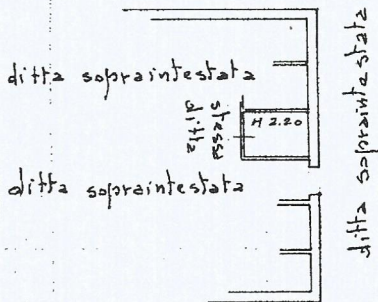

1° P. SOTTO STRADA

ORIENTAMENTO



SCALA DI 1:200

SPAZIO RISERVATO PER LE ANNOTAZIONI D'UFFICIO

Comune di CUNEO
 DATA 7078
 PROT. N° 7078

Compilata dal geometra

Roberto Russo
(Titolo, nome e cognome del tecnico)

Iscritto all'Albo dei geometri
della Provincia di Cuneo

DATA 1-10-1978

Firma: [Signature]

fi - Situazione al 10/04/2018
NI piano: S1-2;
FIGURA C.A. - ROMA