

ALLEGATO n.2

Documentazione catastale

Lotto 81



MINISTERO DELLE FINANZE
DIREZIONE GENERALE DEL CATASTO E DEI SERVIZI TECNICI ERARIALI

ACCERTAMENTO GENERALE DELLA PROPRIETA' IMMOBILIARE URBANA
(R. DECRETO LEGGE 13 APRILE 1939 XVII N° 652)

Planimetria degli immobili urbani denunciati con la Scheda N° 5475448
Comune VERUCCHIO Ditta SCIUTTI ITALO RILINZI
Via G. MARCONI
*) Segnare cognome, nome, paternità del solo primo intestatario

ACCERTAMENTO GENERALE DELLA PROPRIETA' IMMOBILIARE URBANA
(R. D. L. 13 aprile 1939-XVII, n. 652)

COMUNE _____
di _____

Talloncino di riscontro DELLA SCHEDA NUMERO **5475448**

AVVERTENZA: Il presente talloncino deve essere incollato a cura del dichiarante sulla planimetria (riproducendo la unità immobiliare denunciata con la presente scheda) da presentare ai sensi dell'articolo 7 del R. D. L. 13 aprile 1939-XVII, n. 652.

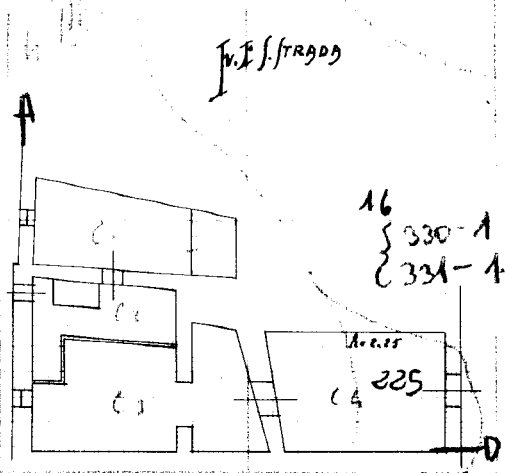
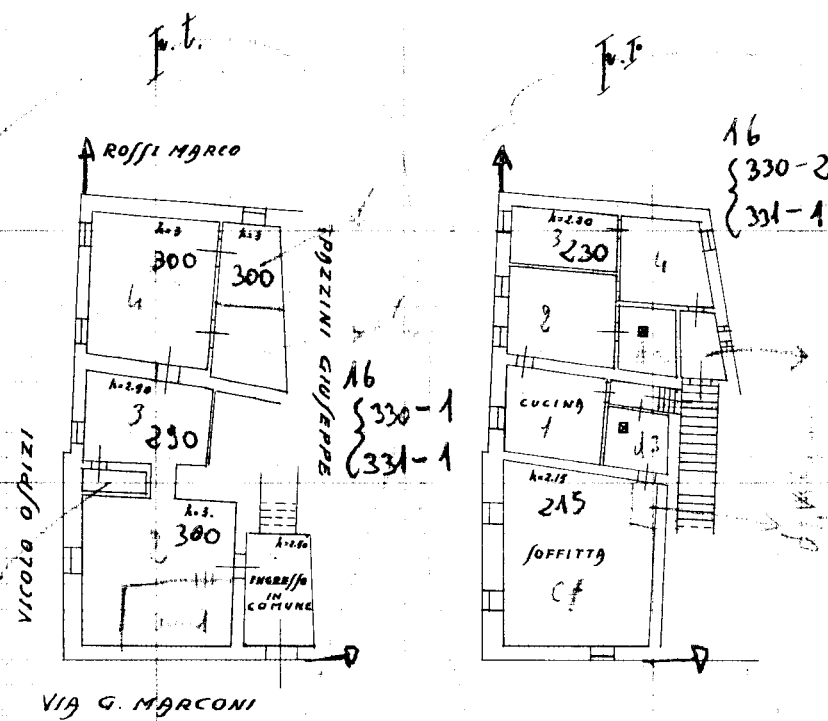

ORIENTAMENTO

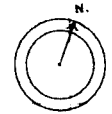

SCALA di 1:200

Compilata da:
Dechisante
(Titolo, nome e cognome del tecnico)

iscritto all'Albo de
della Provincia di _____

Data _____ Firma _____

Catasto dei Fabbricati - Situazione al 14/10/2016 - Comune di VERUCCHIO (L.797) - < Foglio: 16 - Particella: 331 - Subalterno: 2 >
VIA MARCONI n. 27 piano: I;

10 metri

Ultima planimetria in atti



6826

MINISTERO DELLE FINANZE
DIREZIONE GENERALE DEL CATASTO E DEI SERVIZI TECNICI ERARIALI

47

13/33

ACCERTAMENTO GENERALE DELLA PROPRIETA' IMMOBILIARE URBANA
(R. DECRETO LEGGE 13 APRILE 1939 XVII N° 652)

Planimetria degli immobili urbani denunciati con la Scheda N° 5475450

Comune VERUCCHIO

Ditta "AMATORI CESARE E SORELLE"

Via G. MARCONI

Segnare cognome, nome, paternità del solo primo intestatario

Accettabile

ACCERTAMENTO GENERALE DELLA PROPRIETA' IMMOBILIARE URBANA

(R.D.L. 13 aprile 1939-XVII, n. 652)

COMUNE

di

Talloncino di rinvio

DELLA

SCHEDA NUMERO

5475450

AVVERTENZA: Il presente talloncino deve essere incollato a cura del dichiarante sulla planimetria (riproduttore la unità immobiliare denunciata con la presente scheda) da presentare ai sensi dell'articolo 7 del R. D. L. 13 aprile 1939-XVII, n. 652.

J. I.



J. I. / Fragor

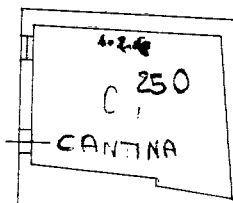

ORIENTAMENTO

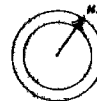

SCALA a 1:200

Compilata da:

Belarment
(Titolo, nome e cognome del tecnico)

Inscritto all'Albo de

della Provincia di

Data

Firma

Catasto dei Fabbricati - Situazione al 14/10/2016 - Comune di VERUCCHIO (L.797) - Foglio: 16 - Particella: 331 - Subalterno: 4 - VIA MARCONI n. 7 piano: S1-T;

10 metri

Ultima planimetria in atti



MINISTERO DELLE FINANZE
DIREZIONE GENERALE DEL CATASTO E DEI SERVIZI TECNICI ERARIALI

46

13/54

Accettabile

ACCERTAMENTO GENERALE DELLA PROPRIETA' IMMOBILIARE URBANA
(R. DECRETO LEGGE 13 APRILE 1930 XVII N. 652)

Planimetria degli immobili urbani denunciati con la Scheda N. 1466/373

Comune Verucchio
Via G. Marconi

Ditta SciuTTi ITALO
SciuTTi ITALO

Seguono cognome, nome, paternita' del solo primo intestatario

ACCERTAMENTO GENERALE DELLA PROPRIETA' IMMOBILIARE URBANA

(R.D.L. 13 aprile 1930-XVII, n. 652)

COMUNE

di Verucchio

Taloncino di riscontro
DELLA

SCHEDA NUMERO

14664373

AVVERTENZA: Il presente taloncino deve essere incollato a cura del dichiarante sulla planimetria (riproducendo la stessa immobiliare denunciata con la presente scheda) da presentarsi al notaio dell'art. 7 del R. D. L. 13 aprile 1930-XVII, n. 652.

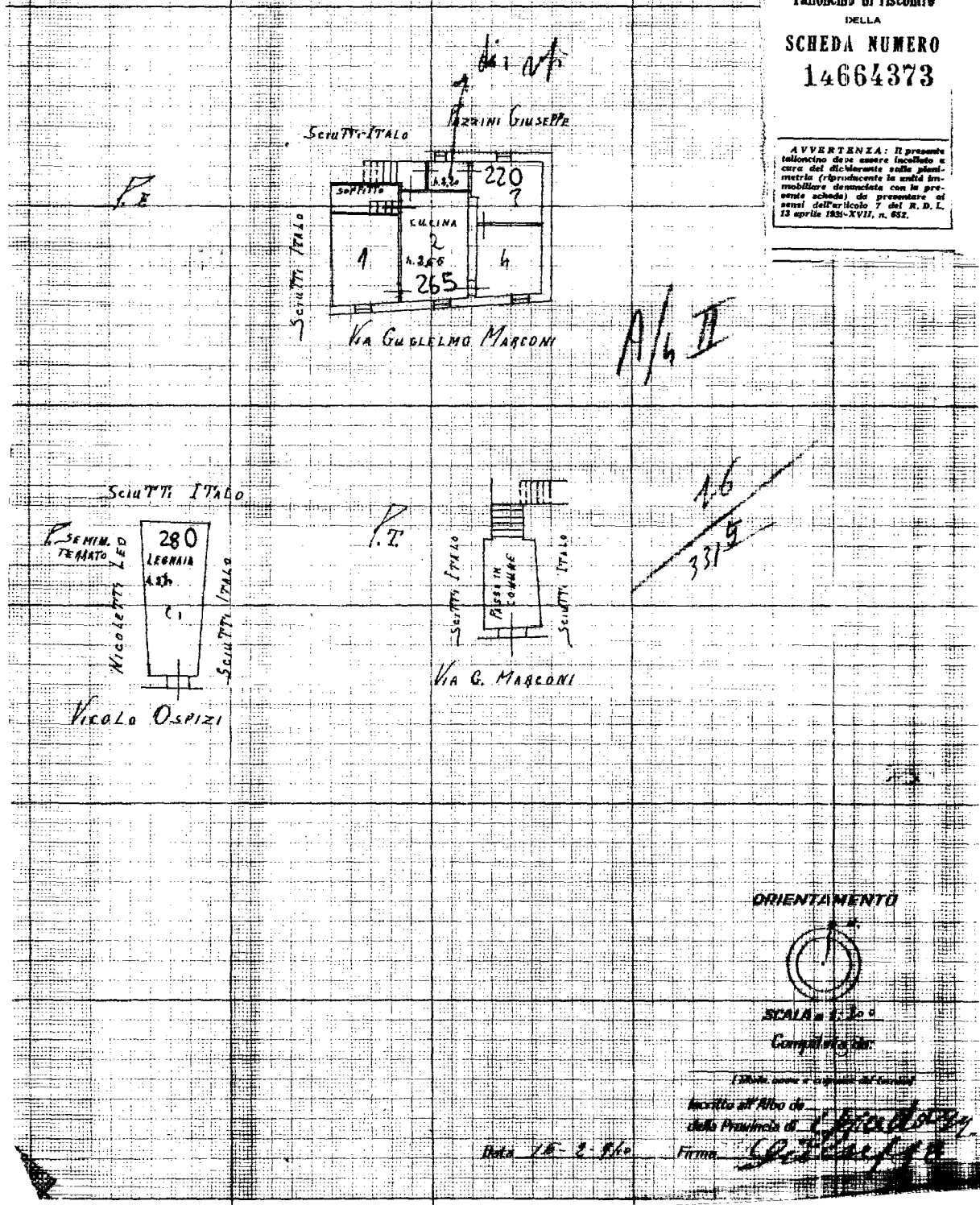

ORIENTAMENTO



SCALA 1:1000

Compilazione:

Esiste nome e cognome del censito

Inscritto all'Albo di Verucchio
della Provincia di Verucchio

Data 16-2-1940

Firma SciuTTi ITALO

Catasto dei Fabbricati - Situazione al 14/10/2016 - Comune di VERUCCHIO (L797) - < Foglio: 16 - Particella: 331 - Subalterno: 5 >
VIA MARCONI n. 25 piano: S1-T-I;

10 metri

Ultima planimetria in atti



1143

MOD. B (Nuovo Catasto Edilizio Urbano)

MINISTERO DELLE FINANZE

DIREZIONE GENERALE DEL CATASTO E DEI SERVIZI TECNICI ERARIALI

76 NUOVO CATASTO EDILIZIO URBANO

(R. DECRETO-LEGGE 13 APRILE 1939, N. 652)

Planimetria dell'immobile situato nel Comune di VERUCCHIO

Via G. MARCONI

Ditta PERUCCHI MAURIZIO N. A. RIMINI (FO) n. 28-B-1956 PERUCCHI PIER SANTI N. A. VERUCCHIO (FO) n. 13-2-1960

Allegata alla dichiarazione presentata all'Ufficio Tecnico Erariale di FORLÌ

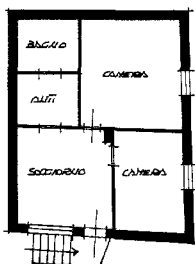

PIANTA PIANO ERDATO H = 2.70

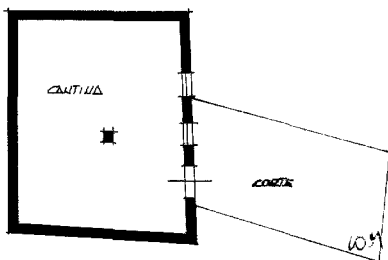

PIANTA PIANO CANTINATO H = 2.50

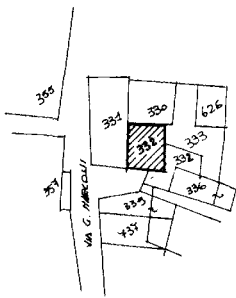

PLANIMETRIA SCALA 1:2000

ORIENTAMENTO



SCALA DI 1:200

SPAZIO RISERVATO PER LE ANNOTAZIONI D'UFFICIO

DATA
PROT. N°

22 DIC. 1986

NUOVO CATASTO
EDILIZIO URBANO

Foglio 16
Numero 332
Sub 3

Compilata dal Geometra

iscritto al n° 963 del Geometri di Rimini

al n°

DATA

Firma

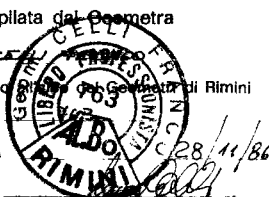

Catasto dei Fabbricati - Situazione al 14/10/2016 - Comune di VERUCCHIO (L797) - < Foglio: 16 - Particella: 332 - Subalterno: 3 >
VIA MARCONI piano: S1-T;

10 metri

Ultima planimetria in atti