

Dichiarazione protocollo n. PC0003812 del 16/01/2013  
 AGENZA (G535). Soggetto: MORICI MICHELE - Foglio: 40 - Part: 184 - Sub: 60  
 Planimetria di n.l.u. in Comune di Piacenza  
 Via Cardinale Vincenzo Maculani  
 civ. 36

Identificativi Cata  
 Sezione: 40  
 Foglio: 40  
 Particella: 184  
 Subalterno: 60

# PIANO PRIMO

Ragioni mapp. 219

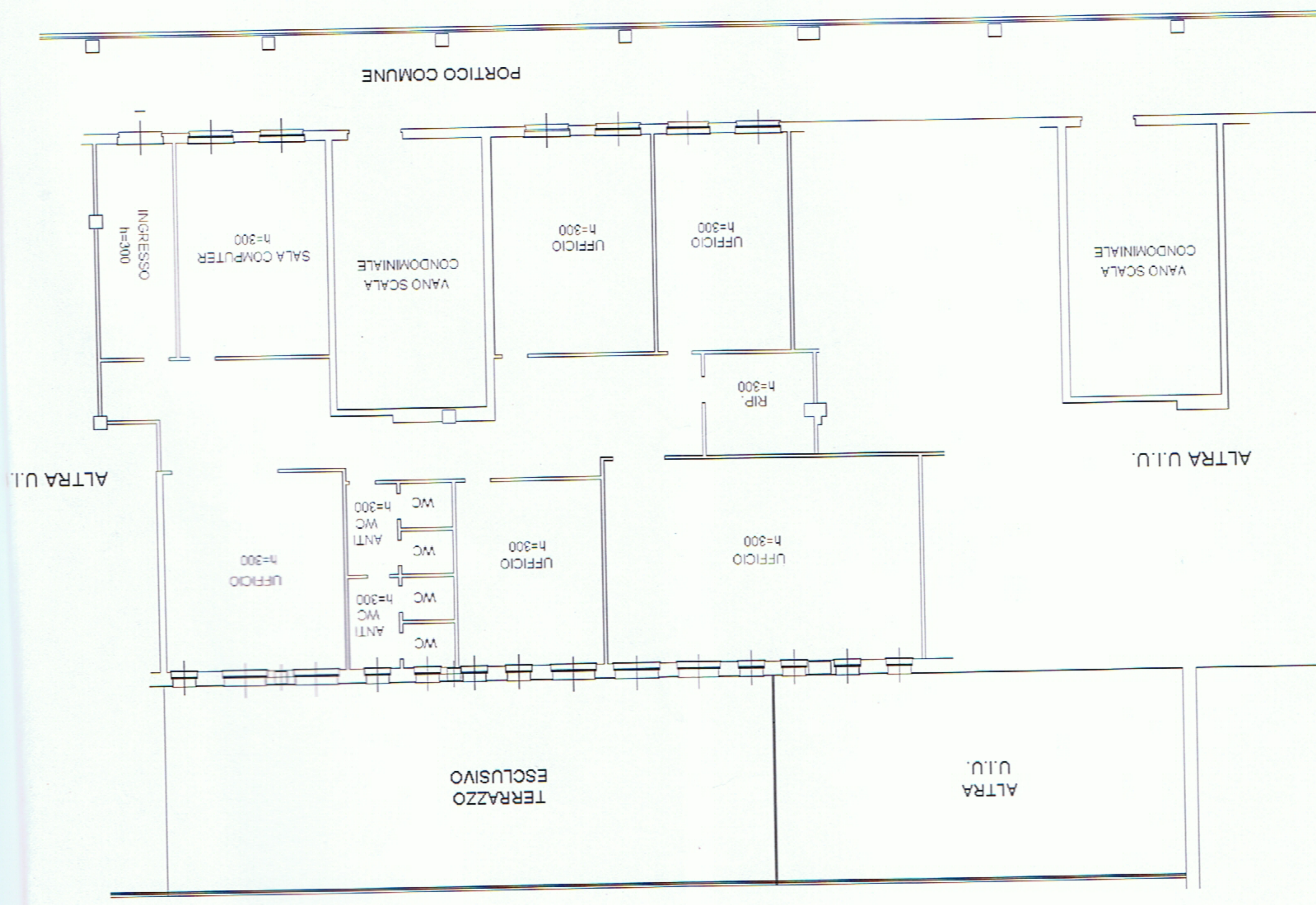

Ragioni mapp. 218