

Agenzia delle Entrate
CATASTO FABBRICATI
Ufficio Provinciale di
Roma

Dichiarazione protocollo n. RM0513629 del 19/11/2018

Planimetria di u.i.u. in Comune di Roma

Via Degli Estensi

civ. 103-105

Identificativi Catastali:

Sezione:

Foglio: 421

Particella: 286

Subalterno: 1

Compilata da:
Palcumbi Paolo

Iscritto all'albo:
Architetti

Prov. Roma

N. 15938

Scheda n. 1

Scala 1:100

NEGOZIO
PIANO TERRA
H.= 3.50m

Conf. F.421 P.IIa 286 Sub.5

VIA DEGLI SCROVEGNI

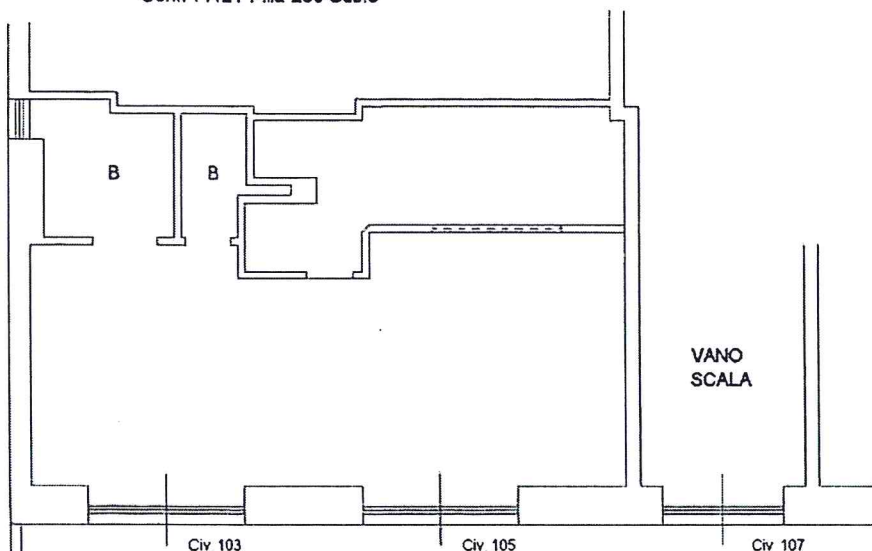

Conf. F.421 P.IIa 286 Sub.502 (BCNC)

VIA DEGLI ESTENSI



ORIENTAMENTO

Ultima planimetria in atti

Data: 19/11/2018 - n. T316139 - Richiedente: PLMPLA73S21H501B

Totale schede: 1 - Formato di acquisizione: A4(210x297) - Formato stampa richiesto: A4(210x297)

Catasto dei Fabbricati - Situazione al 19/11/2018 - Comune di ROMA (H501) - < Foglio: 421 - Particella: 286 - Subalterno: 1 >
VIA DEGLI ESTENSI n. 103 n. 105 piano: T;