

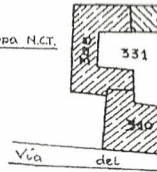

MINISTERO DELLE FINANZE
 DIREZIONE GENERALE DEL CATASTO E DEI SERVIZI TECNICI
NUOVO CATASTO EDILIZIO U.F.
 (R. DECRETO-LEGGE 13 APRILE 1939, N. 658)

Planimetria dell'immobile situato nel Comune di PISTOIA Via del Gelso
 Ditta C. HOTTI DIANA nata a S. Marcello Pistoiese 24-4-1920
 Allegata alla dichiarazione presentata all'Ufficio Tecnico Erariale di PISTOIA

Estatto di mappa N.C.T.
 Foglio 222
 Scala 1:1000



PIANO PRIMO

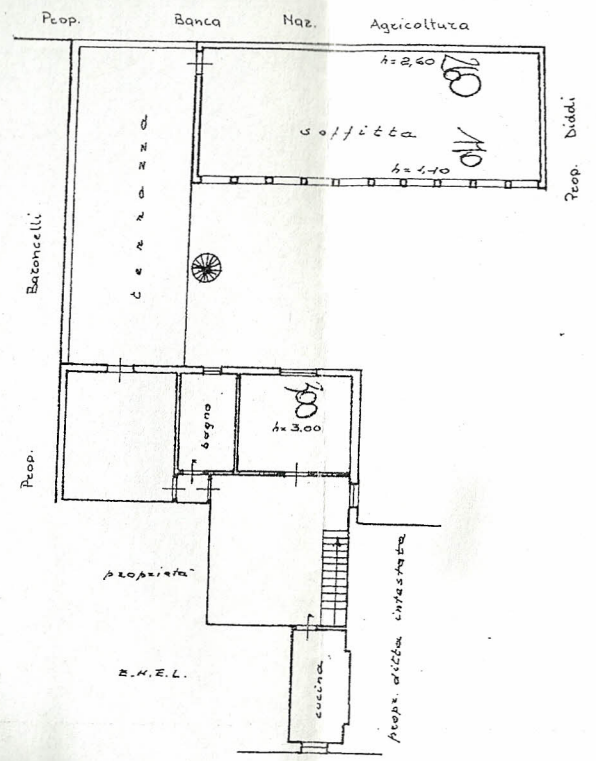

PIANO

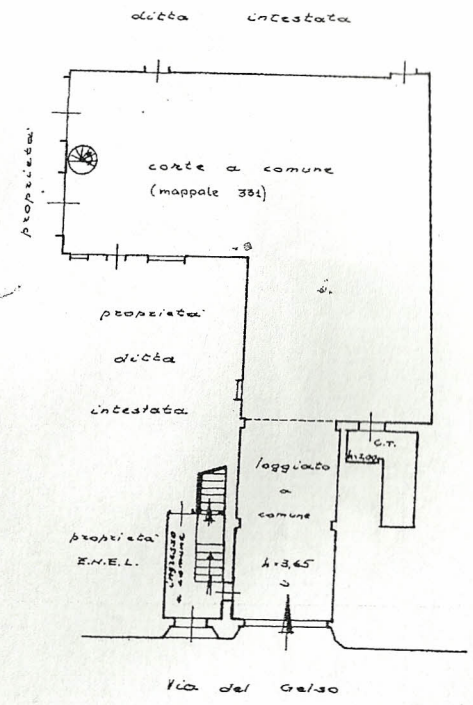

In sostituzione del F. 222 mapp. 308 sub. 2
 e mapp. 310 sub. 4.

SPAZIO RISERVATO PER LE ANNOTAZIONI D'UFFICIO		Compilata dal
DATA	1-07	ANTONELLA