

Agenzia del Territorio
CATASTO FABBRICATI
 Ufficio Provinciale di
 Siena

Dichiarazione protocollo n. _____ del
 Pianimetria di u.i.v. in Comune di Soviddelle
 Via Del Castello

ol.v.

Identificazione Catastrale:	Completata da: Michele Stefano Iscritto all'Albo: Geometri Prov. Siena
Sezione: 91	
Particella: 70	
Subalterno: 17	

Scheda n. 1 Scala 1:200

ALLEGATO "B" AL N. 53264
21456
 REPERTORIO. =
 PIANO S1

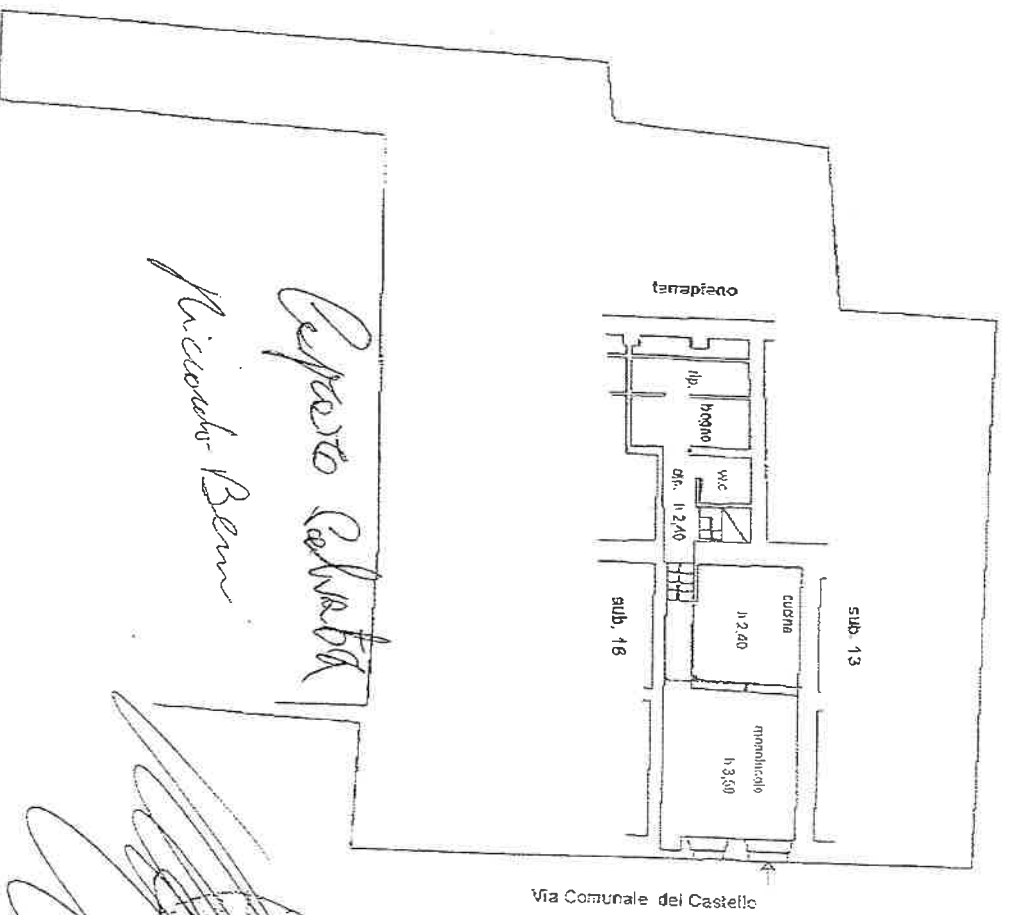

Esposito Colabla
Picciotto Ben

PIANO S1 (SOPPALCO)

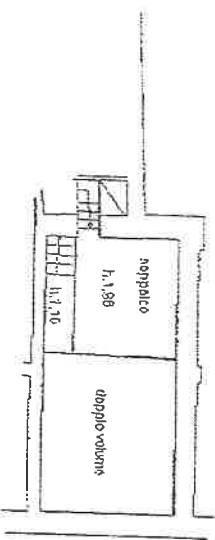

Nord

