

Agenzia del Territorio
CATASTO FABBRICATI
Ufficio provinciale di
Asti

Dichiarazione protocollo n. AT0022732 del 20/03/2006
Planimetria di u.i.u. in Comune di Buttigliera D'asti
Via Pasta

civ. 7

Identificativi Catastali:
Sezione: 7
Foglio: 7
Particella: 1161
Subalterno: 2

Compilata da:
Sottosanti Vincenzo
Iscritto all'albo:
Geometri
Prov. Asti N. 971

Scheda n. 18
Scala 1: 200

PIANO PRIMO

H = 2.70 m.

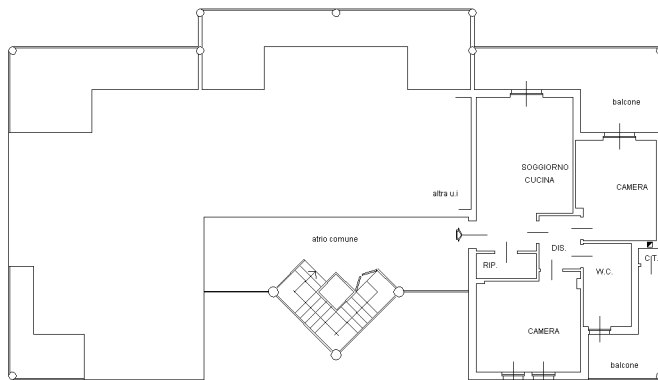

PIANO INTERRATO

H = 2.80 m.

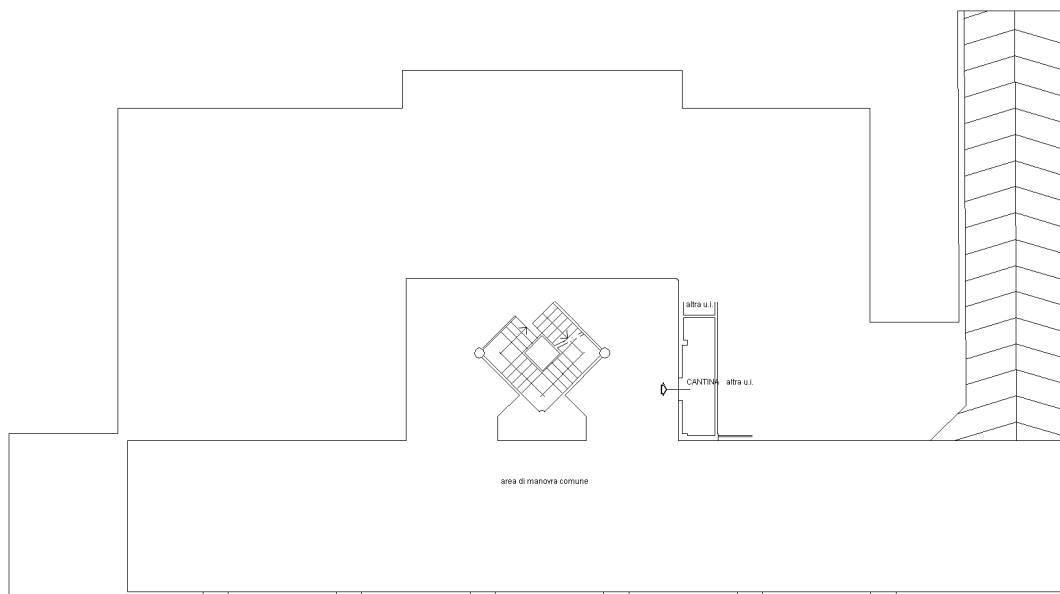

Catasto dei Fabbricati - Situazione al 02/03/2018 - Comune di BUTTIGLIERA D'ASTI (B.306) - < Foglio: 7 - Particella: 1161 - Subalterno: 2 >
VIA PASTA n. 7 piano: S1-1;

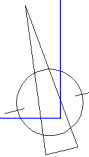

Ultima planimetria in atti