

Agenzia del Territorio  
**CATASTO FABBRICATI**  
Ufficio Provinciale di  
Cuneo

Dichiarazione protocollo n. **325010** del **07/05/2007**

Planimetria di u.i.u. in Comune di Canale

Via Torino

civ. 203

Identificativi Catastali:

Sezione:

Foglio: 9

Particella: 23

Subalterno: 44

Compilata da:

Morena Ivan

Iscritto all'albo:

Geometri

Prov. Cuneo

N. 2974

Scheda n. 1

Scala 1:200

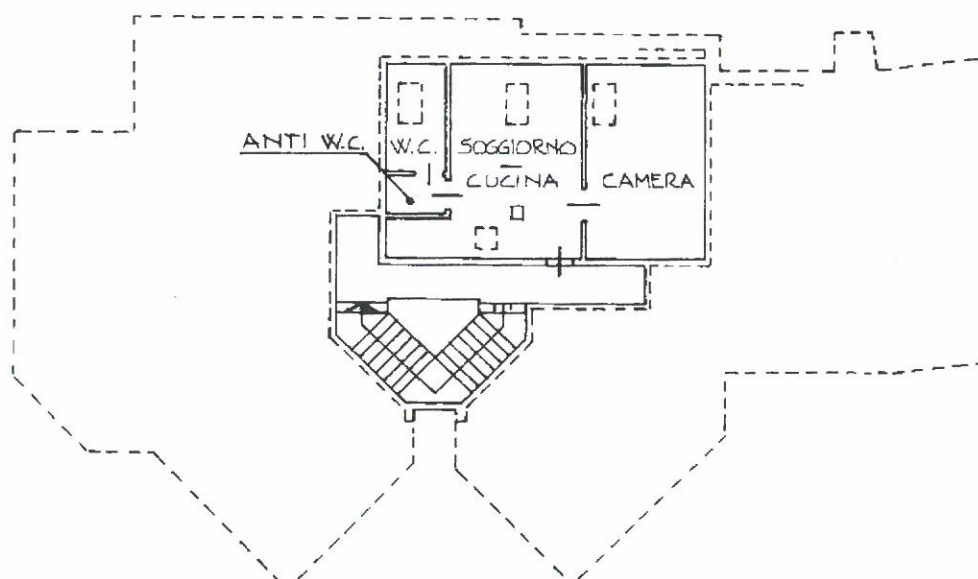

PIANTA PIANO SOTTOTETTO

H da 3,40 m a 1,40 m

NORD

