

ing. Francesca Monti
arch. Valentina Vassallo
ing. Donatella Carnevale
dott. Bianca Gironca

Collaboratori:
ing. Elena Tattini
arch. Lisa Baldi
ing. Roberta Tisi
ing. Giacomo Torino

studio di ingegneria
ing. marco campoli
tel. 0542.188.3202
viale pambera, 21
casola valsenio (ra)
e-mail: marco.campoli@studiocampoli.it

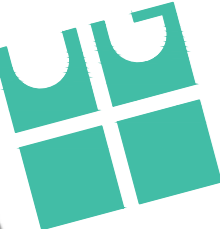

Comune di Ravenna - Provincia di Ravenna

ESECUZIONE IMMOBILIARE R.G.S. EI 35/2024 PROMOSSA
DA [REDACTED] (C. [REDACTED])

Proprietà
[REDACTED]
Via El Alamein n° 2 - 48124 Ravenna (RA)

Localizzazione immobile
Via El Alamein n° 2 - 48124 Ravenna (RA)
sezione RA foglio 103 map. 1714 sub. 8

Progettazione e D.L. architettonica e strutturale
Ing. Marco Campoli
c.f. CMPMRC74S17D458Z
piazza A. Oriani n.35 - 48032 Casola Valsenio (RA)

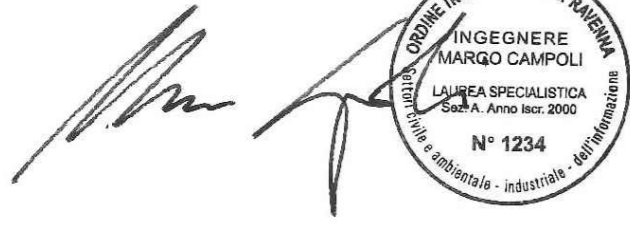

elaborato	STATO COMPARATO	
TAV.02	STATO DI FATTO-LEGITTIMO	
20.09.2024	PIANTE	
	scala 1:100	

REV.	DATA	DESCRIZIONE
01	20/09/2024	prima emissione

Tutti i disegni sono coperti dal diritto d'autore e non possono essere riprodotti senza il permesso del titolare. In caso di violazione il titolare si riserva il diritto di procedere a termini di legge. Si precisa che le informazioni trasmesse sono destinate esclusivamente alla persona o alla società in indirizzo. Ogni altro uso, trasmissione, inoltro o diffusione di queste informazioni a persone o società differenti dal destinatario è proibita.

Nome file: 24023_EI35-2024_RGE_Rilievo 2024 09 20.dwg Elaborato redatto da: ----

PIANTA PIANO TERRA
scala 1:100

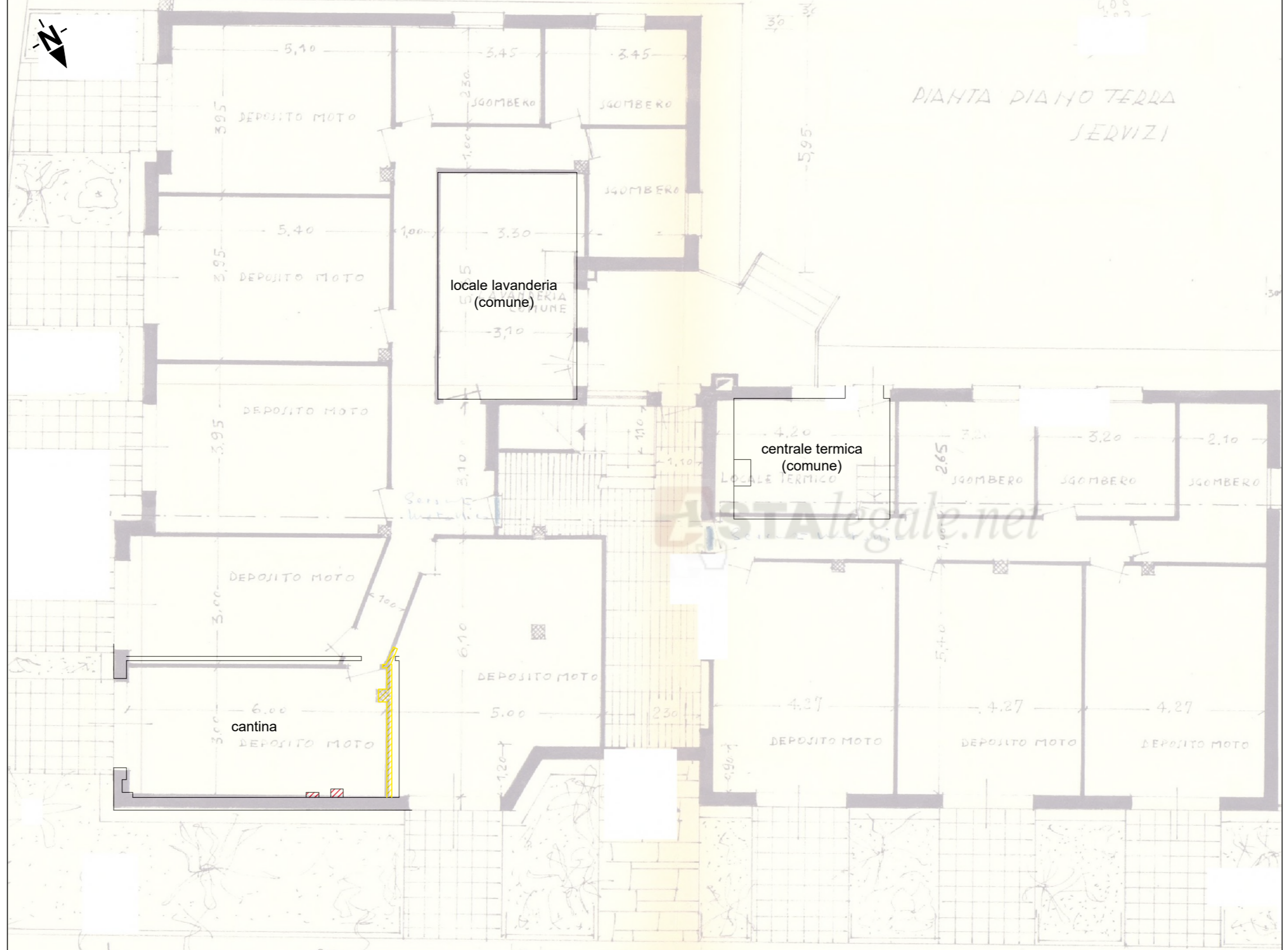

Il presente stato comparato è stato redatto con riferimento alla Licenza di Costruzione n°517/1959 prot. 7328.

Legenda:

- Demolizioni - Opere in riduzione rispetto all'autorizzato
- Costruzioni - Opere realizzate/in aggiunta rispetto all'autorizzato

PIANTA PIANO TERZO
scala 1:100

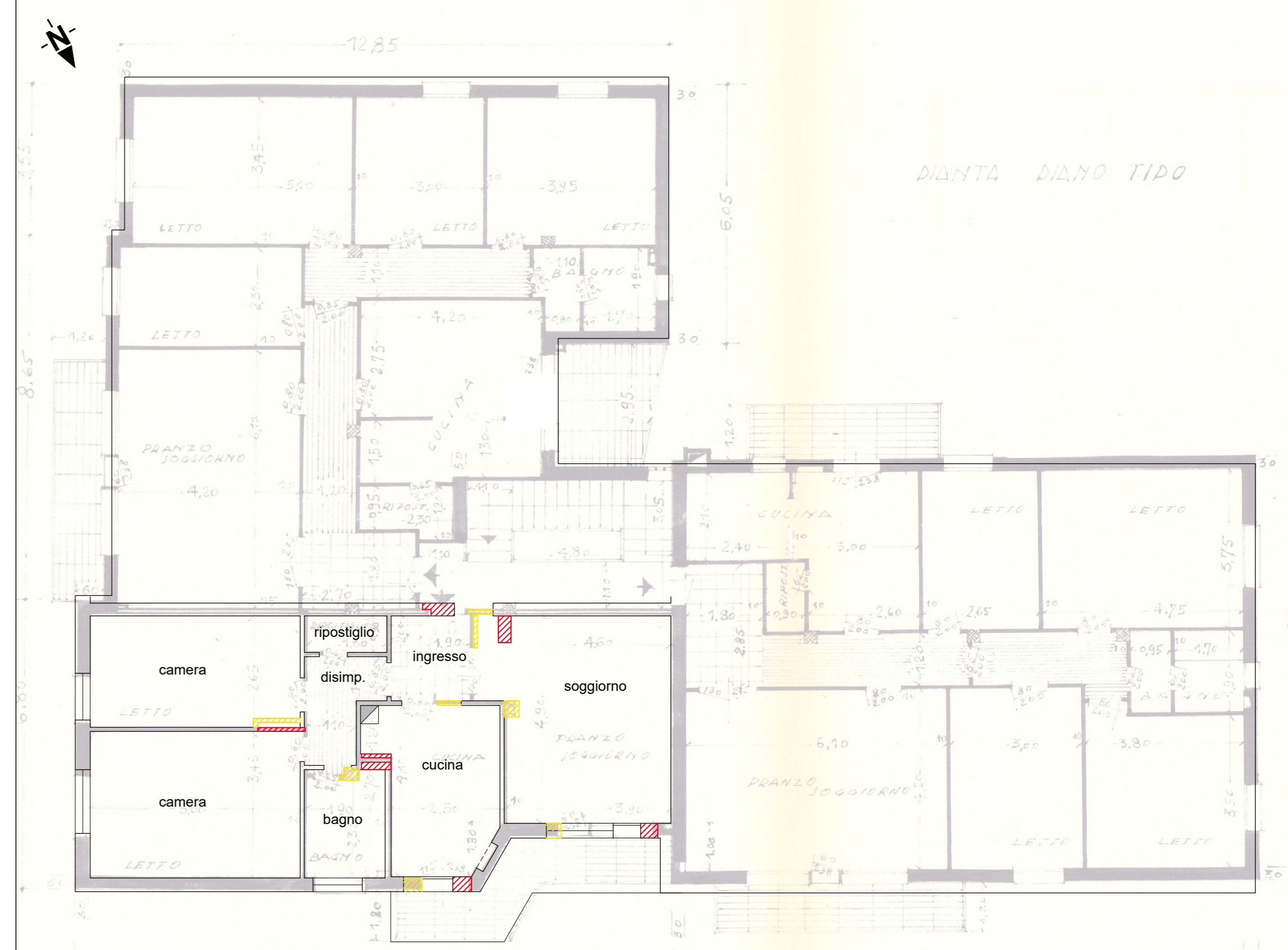

Il presente stato comparato è stato redatto con riferimento alla Licenza di Costruzione n°517/1959 prot. 7328.