

ELABORATO PLANIMETRICO

Ultima planimetria in atti
 Agenzia del Territorio
SCALASTO FABBRICATI
 Comune di Ascoli Piceno
 n. 20 - n. T389441 - Richiedente: Telematico

ELABORATO PLANIMETRICO	Compilato da:	Iscritto all'albo: Decentini	Prov. Ascoli	N. 1034
Comune di Ascoli Piceno	Sezione:	Foglio: 79	Particella: 1149	P. 90895222 n. 21/02/2006 dal
Direzione tecnica gratuita dei subalterni				Tipo Mappale n. del
				Scala 1 : 500

Data: 20/10/2020 - n. T389441 - Richiedente: Telematico

Data: 20/10/2020 - n. T389441 - Richiedente: Telematico

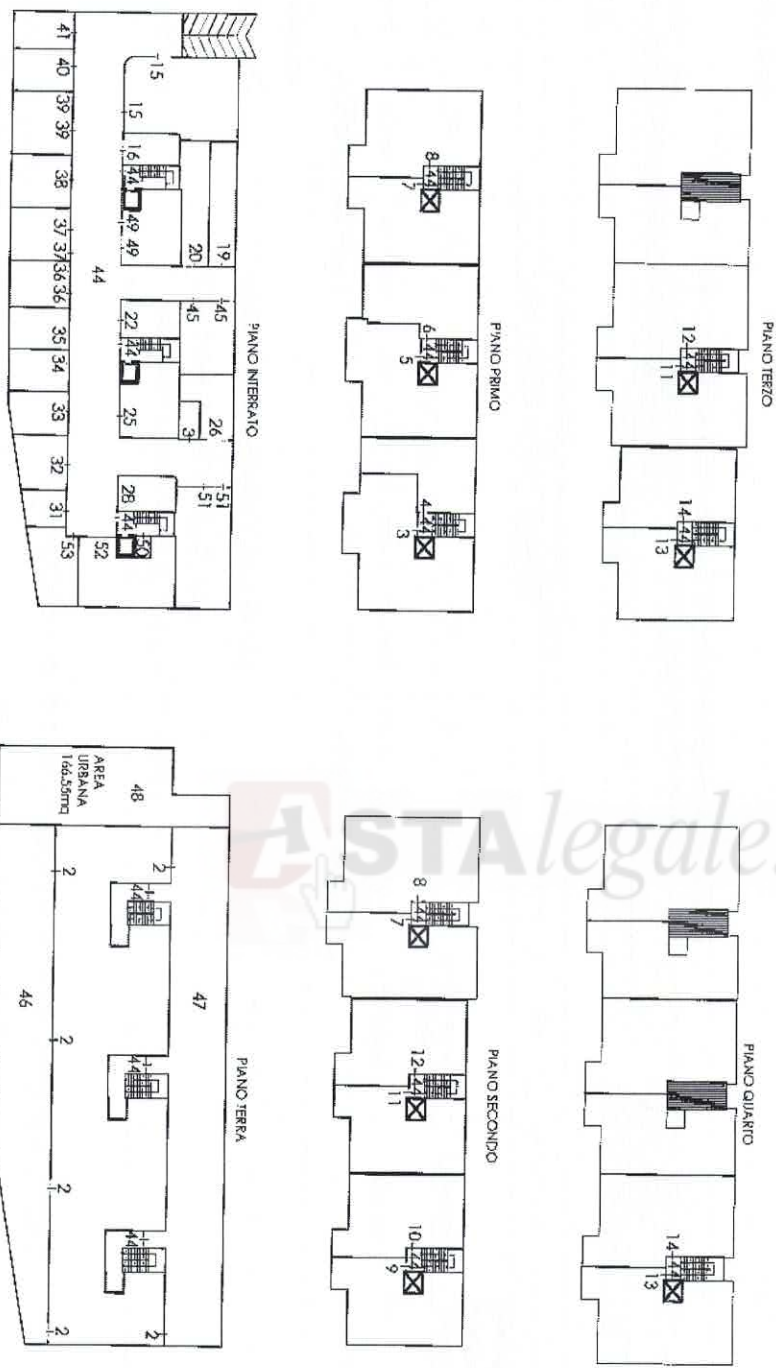

Totale schede: 41 - Formato di acquisizione: A3(297x420) - Formato stampa richiesto: A4(210x297) - Fattore di scala non

ALLEGATO
 E.4 - Pag. 2

Firmato Da: **CATTARINI FABBRICATI** **Stabilimento di Ascoli Piceno** **Particella: 1149 - Elaborato planimetrico**
 Firmato Da: CIOTTI LUIGINO Emesso Da: ARUBAPEC S.P.A. NG CA 3 Serial#: 5d94cb4d0daec9cc0655b4e1901d8eee