

N=4400

E=3100

I Particella: 202



MODULARIO
n. 487



MINISTERO DELLE FINANZE
DIREZIONE GENERALE DEL CATASTO E DEI SERVIZI TECNICI ERARIALI

Mod. B (Nuovo Catasto Edilizio Urbano)

Lire
150

15 NUOVO CATASTO EDILIZIO URBANO

(R. DECRETO-LEGGE 13 APRILE 1986, N. 451)

Planimetria dell'immobile situato nel Comune di VILLA DEL CONTE Via S. Pietro

Di via nato a prope. 4 LIV. A.n.a.C. 11

Allegata alla dichiarazione presentata all'Ufficio Tecnico Erariale di PADOVA

N.C.T.			N.C.E.U.				
FS	AL	Mapp.	Str.	Tr.	AL	Mapp.	Sub.
3	-	282	✓	B	-	282	-

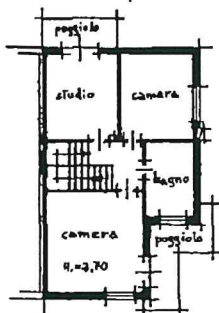

PRIMO PIANO

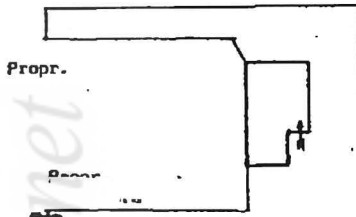

Propr. 1

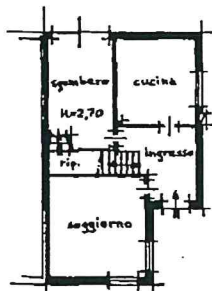

PIANO TERRA

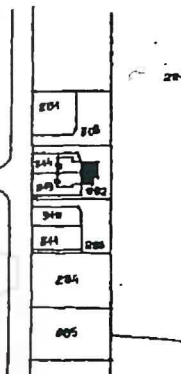

ORIENTAMENTO



SCALA DI 1:200

SPAZIO RISERVATO PER LE ANNOTAZIONI D'UFFICIO

DATA
PROT. N° 22 MAG 1987 P 12726



F 3
M 282
S -
"A"

Compilata dal Geometra
Sergio Zoppelletta
Iscritto all'Albo dei Geometri
della Provincia di PADOVA
DATA 16 maggio 1987
Firma: [Signature]

Ultima planimetria in atti

Data presentazione: 22/05/1987 - Data: 07/10/2023 - n. T18335 - Richiedente: VNNLRD57A13G224M

Totale schede: 1 - Formato di acquisizione: A3(297x420) - Formato stampa richiesto: A4(210x297)