

Agenzia delle Entrate
CATASTO FABBRICATI
Ufficio Provinciale di
Roma

Dichiarazione protocollo n. RM0541522 del 20/09/2024

Comune di Pomezia

Via Mar Egeo

civ. SNC

Identificativi Catastali:

Sezione:

Foglio: 32

Particella: 1161

Subalterno: 1

Compilata da:

Esposito Alessandro

Iscritto all'albo:

Geometri

Prov. Latina

N. 2488

Planimetria

Scheda n. 1

Scala 1:100

PIANO TERRA

Abitazione - Int. 1

h = 3.00

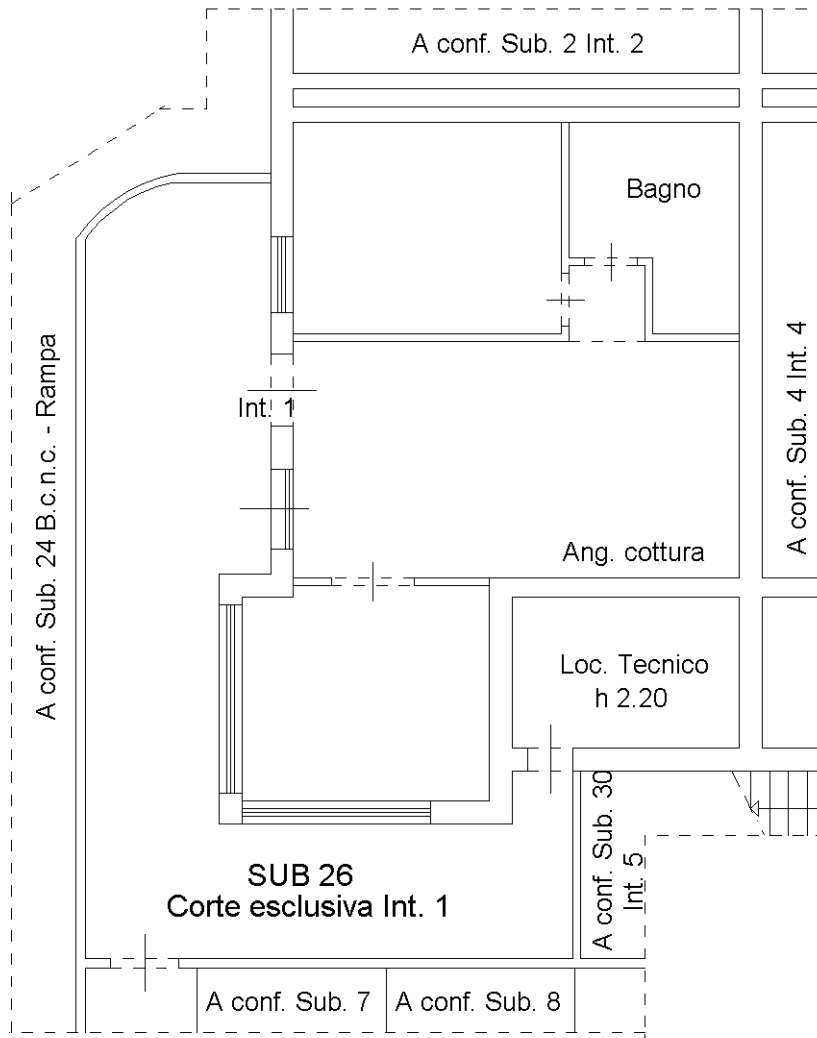

Distacco su Via Mar Egeo

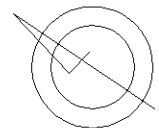

Ultima planimetria in atti