

Agenzia delle Entrate
CATASTO FABBRICATI
Ufficio Provinciale di
Massa

Dichiarazione protocollo n. MS0020925 del 31/05/2023

Comune di Aulla

Via Borgonuovo Castello (bigliolo)

civ. SNC

Identificativi Catastali:

Sezione:

Foglio: 4

Particella: 561

Subalterno: 6

Compilata da:
Luccini Pietro

Iscritto all'albo:
Geometri

Prov. Massa

N. 499

Planimetria

Scheda n. 1

Scala 1:200

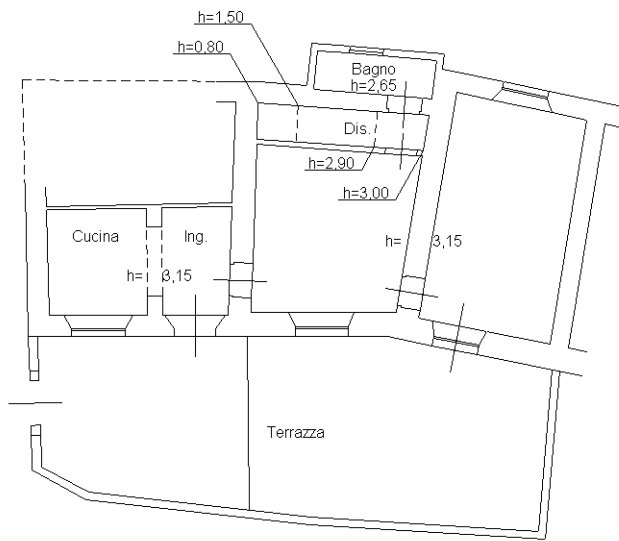

PIANO TERRA

Catasto dei Fabbricati - Situazione al 26/04/2024 - Comune di AULLA(A496) - < Foglio 4 - Particella 561 - Subalterno 6 >
VIA BORGONUOVO CASTELLO n. SNC Piano T

Ultima planimetria in atti