

MODULARIO
F. rig. rend. 487



MINISTERO DELLE FINANZE
DIREZIONE GENERALE DEL CATASTO E DEI SS.TT.EE.
CATASTO EDILIZIO URBANO (RDL 13-4-1939, n. 652)

MOD. BN (CEU)

LIRE
250

Planimetria di u.i.u. in Comune di BRINDISI via OTAVIANO civ. 33-35

PIANTA PIANO TERRA

H = mt. 4,20
mt. 2,20

PROP. DONATIVI

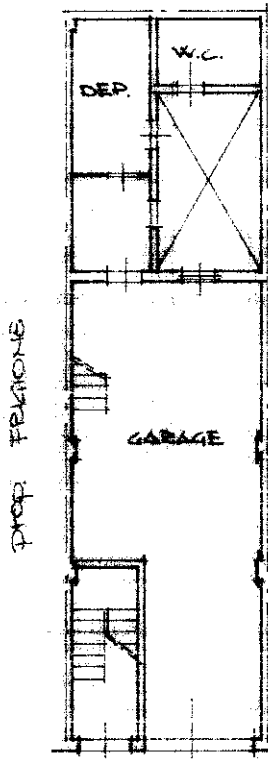

prop. FELICIONE

prop. GIOIA

VIA OTAVIANO

PIANTA PIANO AMMEZZATO

H = mt. 1,80

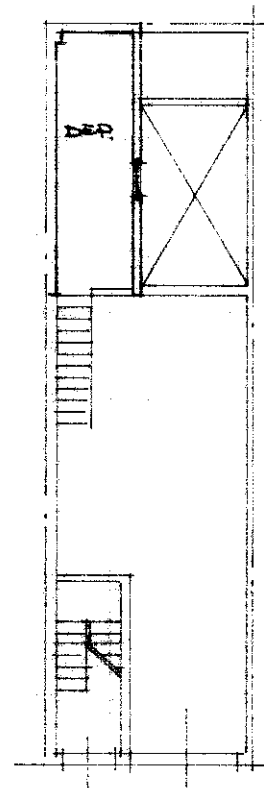

ORIENTAMENTO

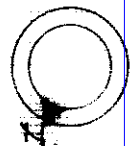

SCALA DI 1:200



04194031

man 01
Catasto dei Fabbricati - Situazione al 21/12/2024 - Comune di BRINDISI(B180) - < Foglio 193 - Particella 120 - Subalfermo 1 >
VIA OTTAVIANO n. 35 Piano T

Ultima Dichiarazione di N.C.
Denuncia di variazione
Data presentazione: 05/06/1991 - Data: 21/12/2024 - n. T8164 - Richiedente: STSNGL45D56F152I
Totale schede: 1 - Formato di acquisizione: A4 (210x297) - Formato stampa: GEOMETRA
Identificativi catastali
F. 193
n. 120 sub. -1

Compilata dal **GEOMETRA**
(Titolo, cognome e nome)
MARIO DE CASTRO
Iscritto all'albo dei Geometri n. 11272
della provincia di **BRINDISI**

RISERVATO ALL'UFFICIO
107/PA

MODULARIO
F. rig. rend. 487



MINISTERO DELLE FINANZE
DIREZIONE GENERALE DEL CATASTO E DEI SS.TT.EE.
CATASTO EDILIZIO URBANO (RDL 13-4-1939, n. 652)

MOD. BN (CEU)

LIRE
250

Planimetria di u.i.u. in Comune di BRINDISI via OTAVIANO civ. 33

PIANTA 1° PIANO

H = 3,00 mt.

prop. DONATIVI

PROP. EDILIZIONE

PROP. GIOIA

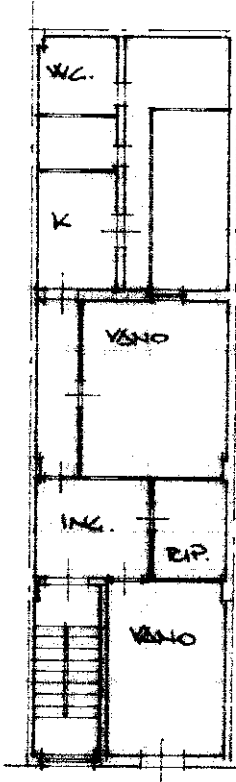

VIA OTAVIANO

ORIENTAMENTO

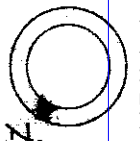

SCALA DI 1: 200



04194064

Ultima planimetria dichiarata di N.C.

Denuncia di variazione

Data presentazione: 05/06/1991 - Data: 21/12/2024 - n. T8237 - Richiedente: STSNGL45D56F152I

Totale schede: 1 - Formato di acquisizione: A4(210x297) - Formato stampa: A4(210x297)

Identificativi catastali

F. 193
n. 120 sub. 2

Compilata dal GEOMETRA

(Titolo, cognome e nome)

MARIO DE GIACOMO

iscritto all'albo de GEOMETRI

della provincia di BRINDISI

n. 120 del 1991



RISERVATO ALL'UFFICIO

53/91

Catasto dei Fabbricati - Situazione al 21/12/2024 - Comune di BRINDISI(B180) - < Foglio 193 - Particella 120 - Subalterno 2 ->
man 01
VIA OTTAVIANO n. 33 Piano 1