

N=4970900

E=1656500



22-Mag-2024 9:58:43

Scala originale: 1:2000  
Dimensione cornice: 776.000 x 552.000 metri

Comune: (MO) SAN POSSIDONIO  
Foglio: 15

1 Particella: 73

Protocollo pratica T75169/2024

**Agenzia delle Entrate  
CATASTO FABBRICATI  
Ufficio Provinciale di  
Modena**

Dichiarazione protocollo n. MO0029931 del 01/04/2019

Comune di San Possidonio

Via Matteotti

civ. 239

Identificativi Catastali:

Sezione:

Foglio: 15

Particella: 311

Subalterno: 1

Compilata da:

Iscritto all'albo:  
Geometri

Prov. Perugia

N. 00975

Planimetria

Scheda n. 1

Scala 1:200

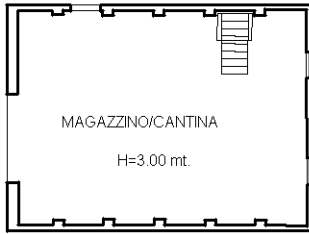

PIANTA PIANO TERRA

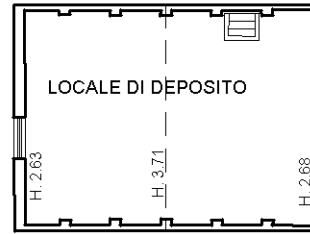

PIANTA PIANO PRIMO

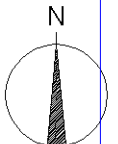

Ultima planimetria in atti

**Agenzia delle Entrate  
CATASTO FABBRICATI  
Ufficio Provinciale di  
Modena**

Dichiarazione protocollo n. MO0029931 del 01/04/2019

Comune di San Possidonio

Via Matteotti

civ. 239

Identificativi Catastali:

Sezione:

Foglio: 15

Particella: 73

Subalterno: 5

Compilata da:

Iscritto all'albo:  
Geometri

Prov. Perugia

N. 00975

Planimetria

Scheda n. 1

Scala 1:200

PIANTA PIANO TERRA

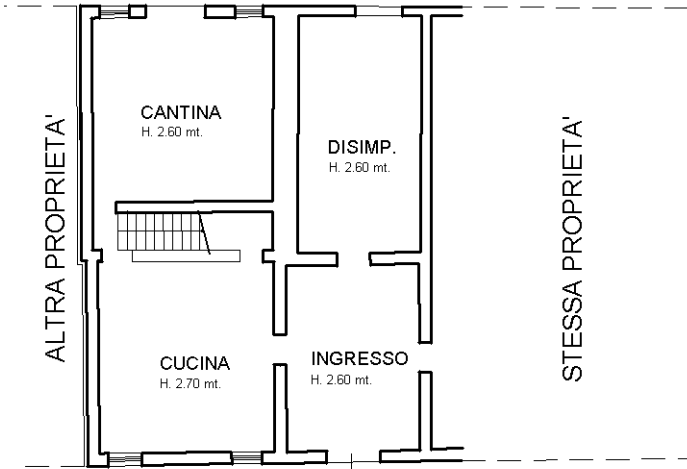

PIANTA PIANO PRIMO

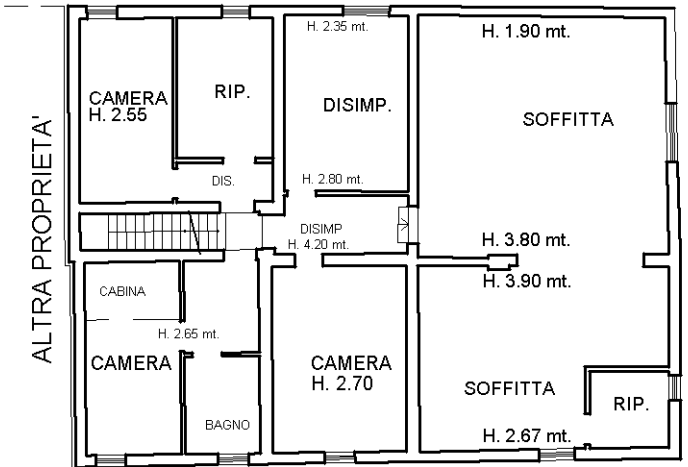

PIANTA PIANO SECONDO

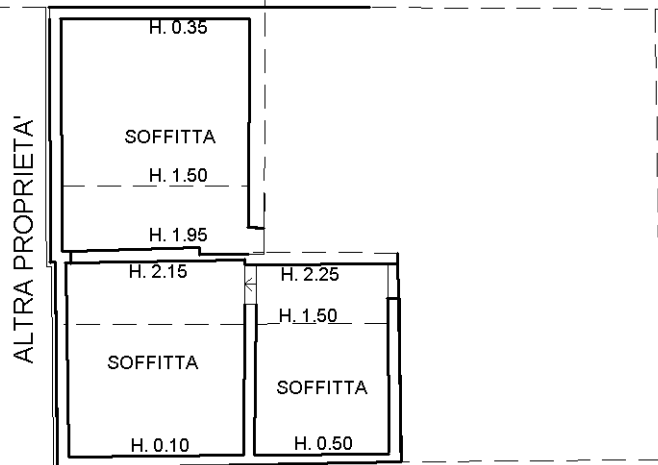

Ultima planimetria in atti

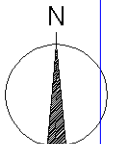

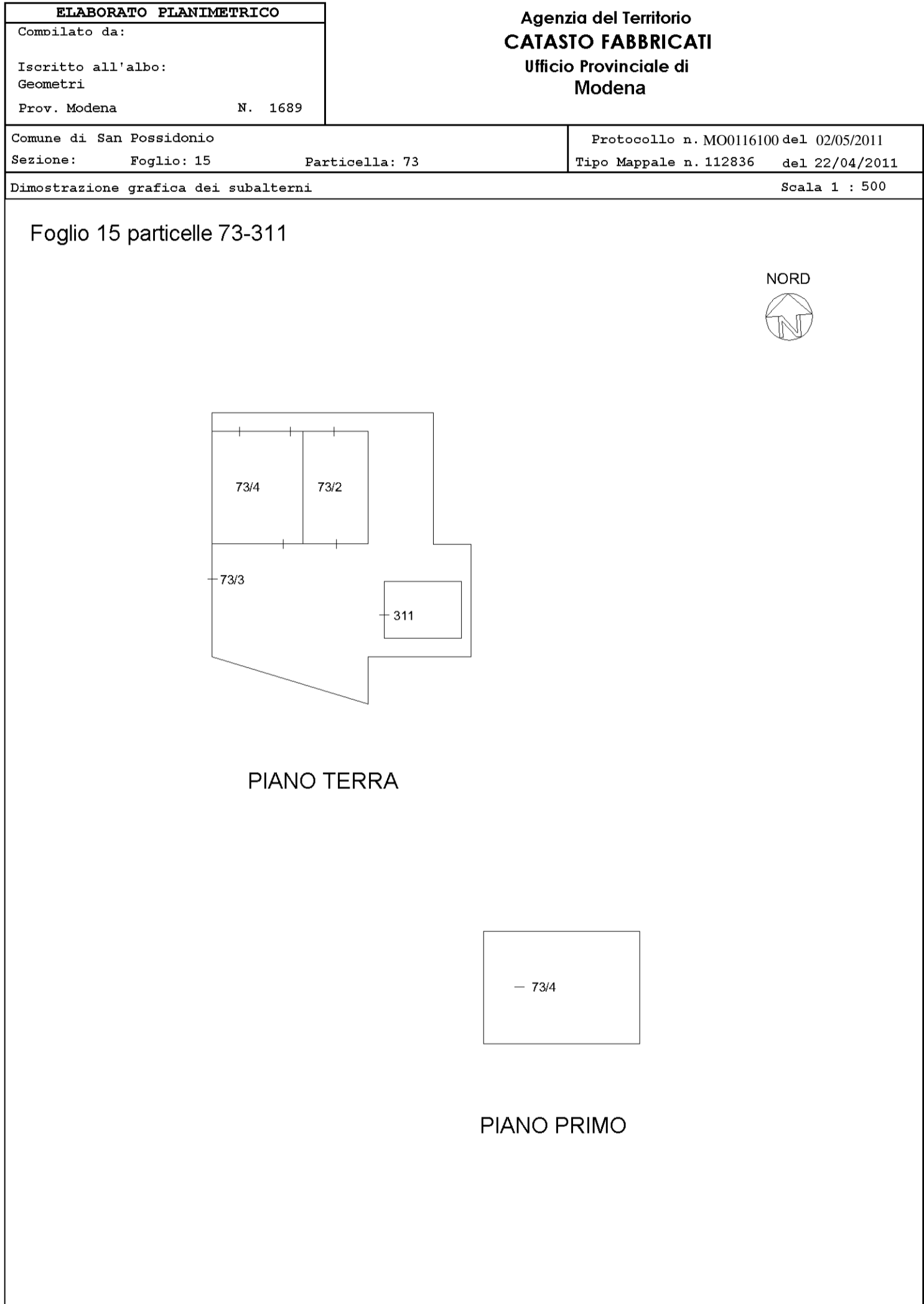

## ACCERTAMENTO DELLA PROPRIETÀ IMMOBILIARE URBANA ELENCO DEI SUBALTERNI ASSEGNATI

Comune SAN POSSIDONIO	Sezione	Foglio 15	Particella 73	Tipo mappale 112836	del: 22/04/2011
--------------------------	---------	--------------	------------------	------------------------	--------------------

Sub	UBICAZIONE via/piazza	n.civ	Piani	Scala	Int	DESCRIZIONE
1						SUBALTERNO RURALE SOPPRESSO
2	via giacomo matteotti	329	T			LABORATORIO ARTIGIANO
3	via giacomo matteotti		T			BENE COMUNE NON CENSIBILE, CORTE COMUNE DEI SUB. 2 E 4
4	via giacomo matteotti	329	T-1 - 2			ABITAZIONE DI TIPO ECONOMICO

---

*Visura telematica*