



N=4973000

E=1663200

1 Particella: 102

Comune: (MO) MIRANDOLA
Foglio: 109
Scala originale: 1:1000
Dimensione cornice: 388.000 x 276.000 metri
Protocollo pratica T45461/2024
22-Mag-2024 9:23:40

Fu 109 Mod B (Nuovo Catasto Edilizio Urbano)

MODULARIO F. - Cat. S. T. - 318



MINISTERO DELLE FINANZE DIREZIONE GENERALE DEL CATASTO E DEI SERVIZI TECNICI ERARIALI

Lire 50

NUOVO CATASTO EDILIZIO URBANO

(R. DECRETO-LEGGE 13 APRILE 1930, N. 635)

140 Planimetria dell'immobile situato nel Comune di MIRANDOLA Viale Gramsci n.2

Ditta

Allegata alla dichiarazione presentata all'Ufficio Tecnico Erariale di MODENA

ME-2

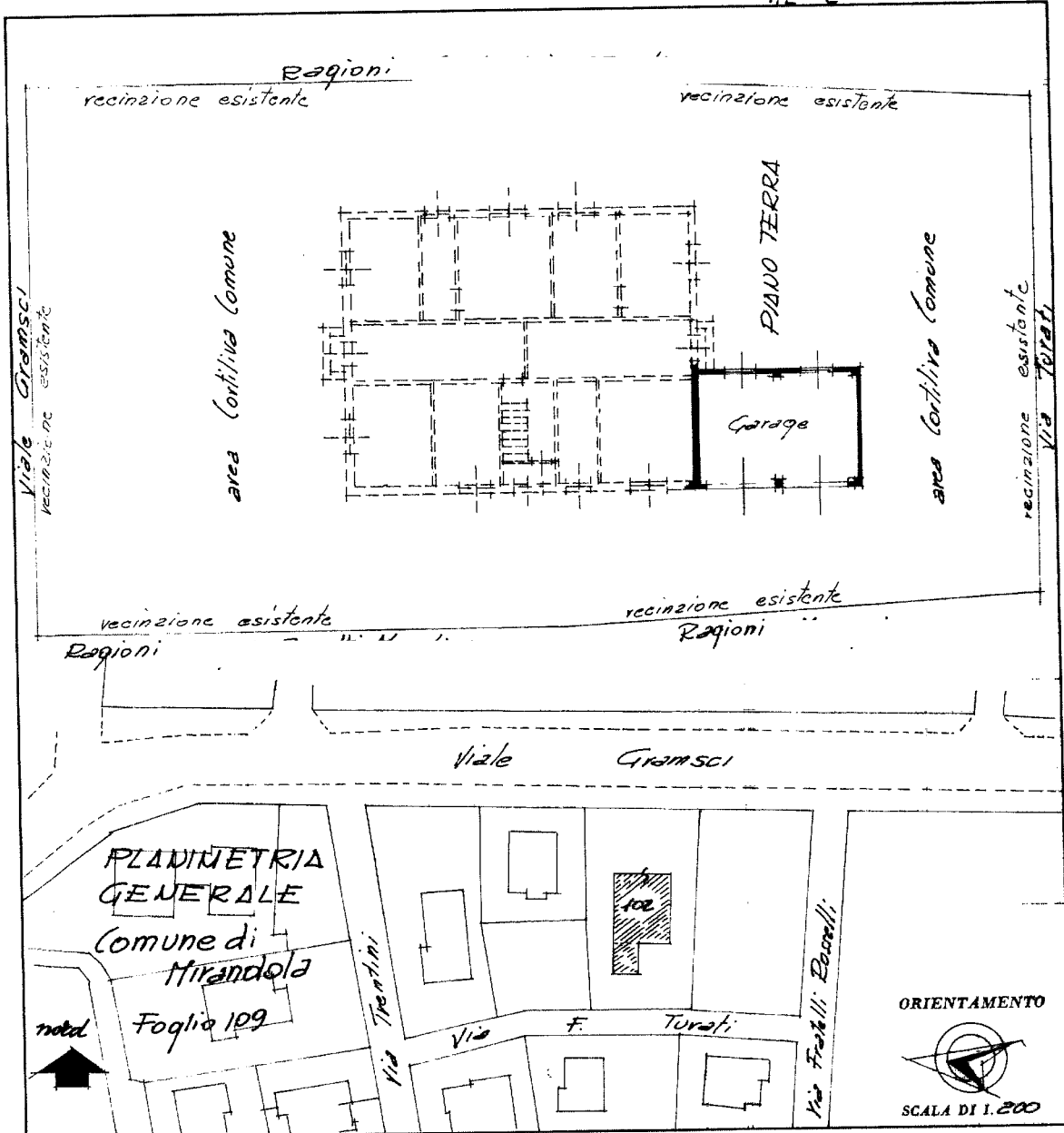

SPAZIO RISERVATO PER LE ANNOTAZIONI D'UFFICIO	
DATA	1983
PROT. N°	1674
Catasto Terreni	Partita n° 10478
Ditta	F.ve Corinna
Comune di	Mirandola
Foglio	109 Mappale 102

Com
Iscr
dell
DAT
Firi



Planimetria dell'immobile situato nel Comune di MIRANDOLA viale GRAMSCI n° 2
Ditta
Allegata alla dichiarazione presentata all'Ufficio Tecnico Erariale di HODENA ME-3

135

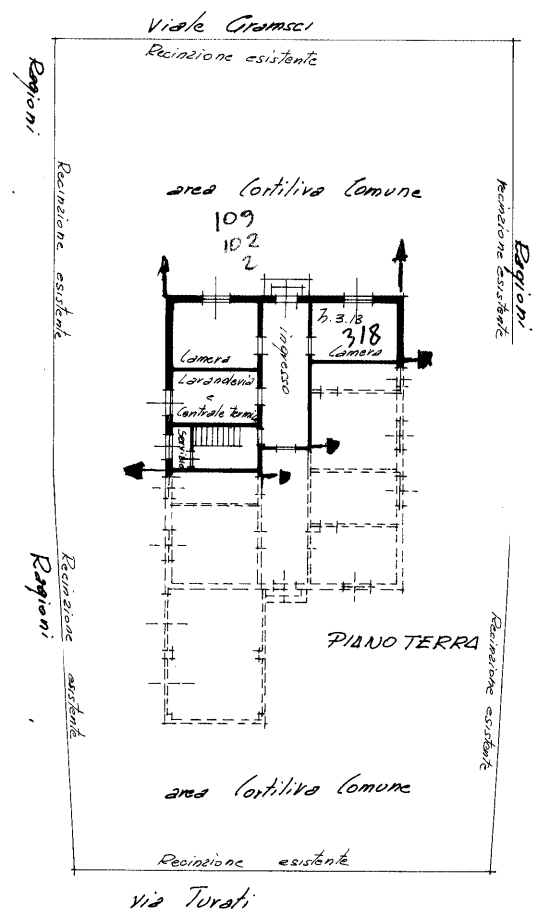

PIANO PRIMO

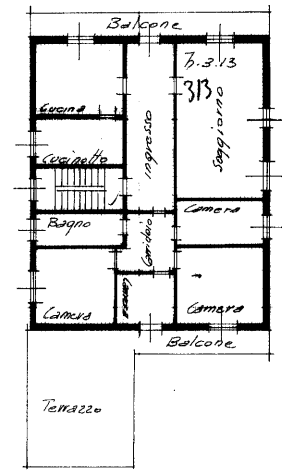

SOTTOTETTO

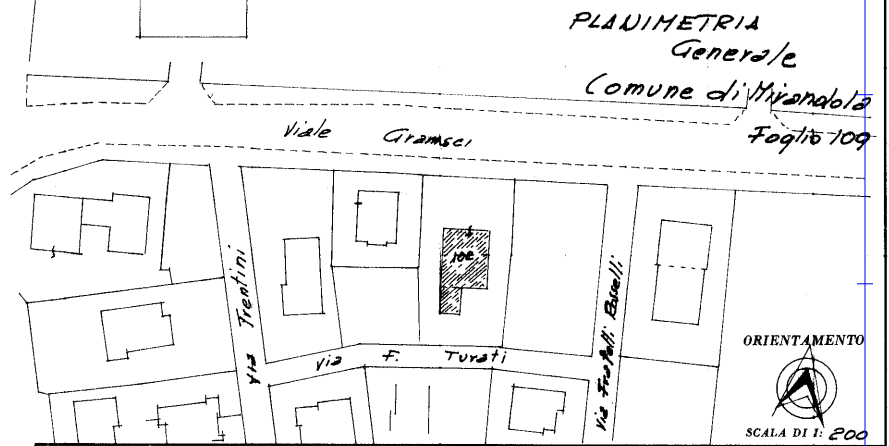
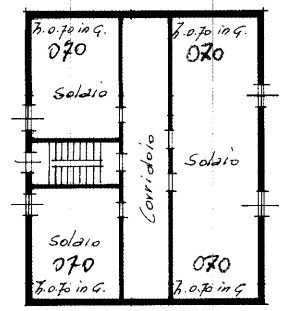

SPAZIO RISERVATO PER LE ANNOTAZIONI D'UFFICIO	
DATA	
PROT. N°	1675
	Catasto terreni Partita n° 10478 Ditta: Piva Corinna Comune di Mirandola Foglio 109 Tabella 102

Compilata da
Hec.
Iscritto all'
della Provin
DATA 1
Firma: ✓

Ultima Planimetria in atti

Data presentazione: 09/09/1983 - Data: 13/06/2024 - n. T331035 - Richiedente: BRSNDR91E171496A
Totale schede: 1 - Formato di acquisizione: A2(420x594) - Formato stampa richieste: A4(210x297)

Data presentazione: 09/09/1983 - Data: 13/06/2024 - n. T331035 - Richiedente: BRSNDR91E171496A

10 metri