

**Agenzia delle Entrate
CATASTO FABBRICATI
Ufficio Provinciale di
Bologna**

Dichiarazione protocollo n. BO0067371 del 26/08/2020
Comune di Bologna

Identificativi Catastali:
Sezione:
Foglio:
Particella:
Subalterno:

Compilata da:
Romano Tiziana
Iscritto all'albo:
Architetti
Prov. Bologna

Planimetria
Scheda n. 1 Scala 1:200

PIANO TERRA

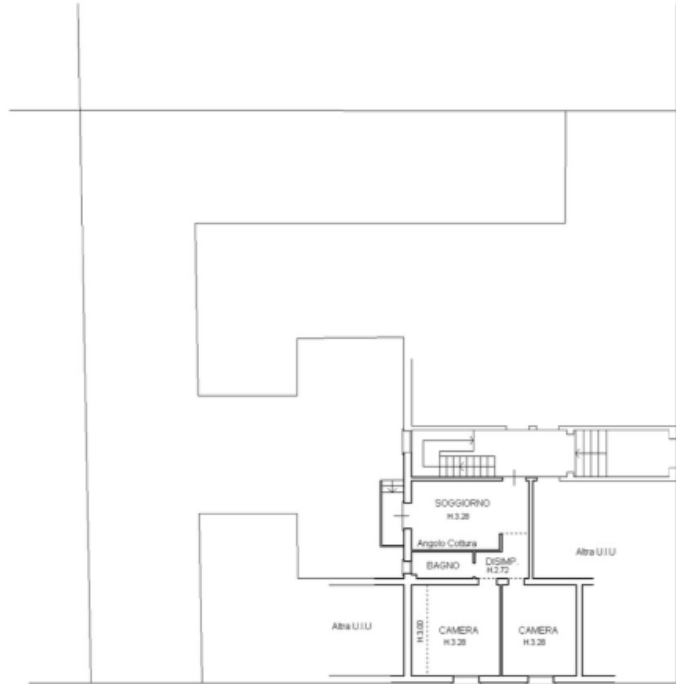

NORD



Ultima planimetria in atti

Data: 17/07/2023 - n. T334725 - Richiedente: CSNFBA83T02A944T

Totale schede: 1 - Formato di acquisizione: A4(210x297) - Formato stampa richiesto: A4(210x297)

Catasto dei Fabbricati - Situazione al 17/07/2023 - Comune di BOLOGNA(A944) - C...