

LOTTO N. 4

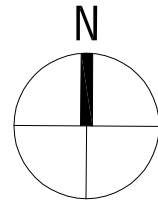

LEGENDA:

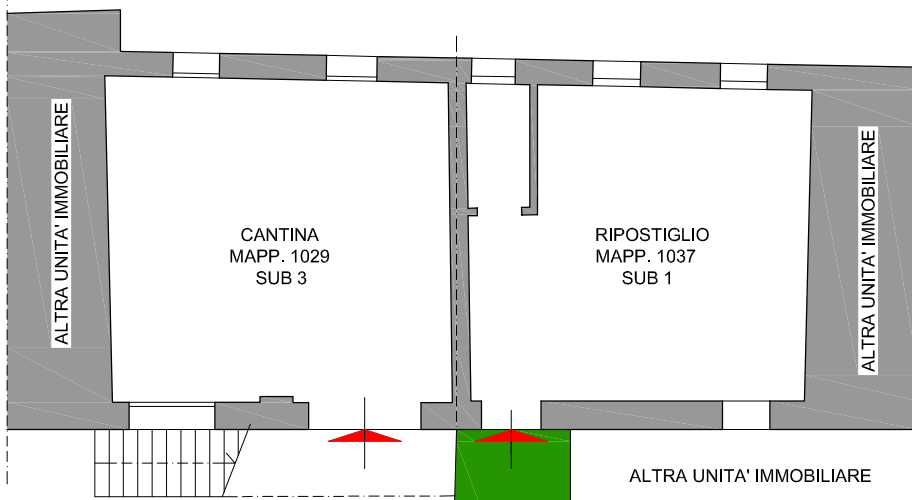

Elementi conformi



Elementi costruiti difformi



Demolizioni difformi

Sup. Laboratorio	c.a mq	113.00
Sup. Ripostiglio	c.a mq	91.50
Sup. Poggiolo	c.a mq	6.50
Sup. Corte escl.	c.a mq	35.00

PIANO TERRA

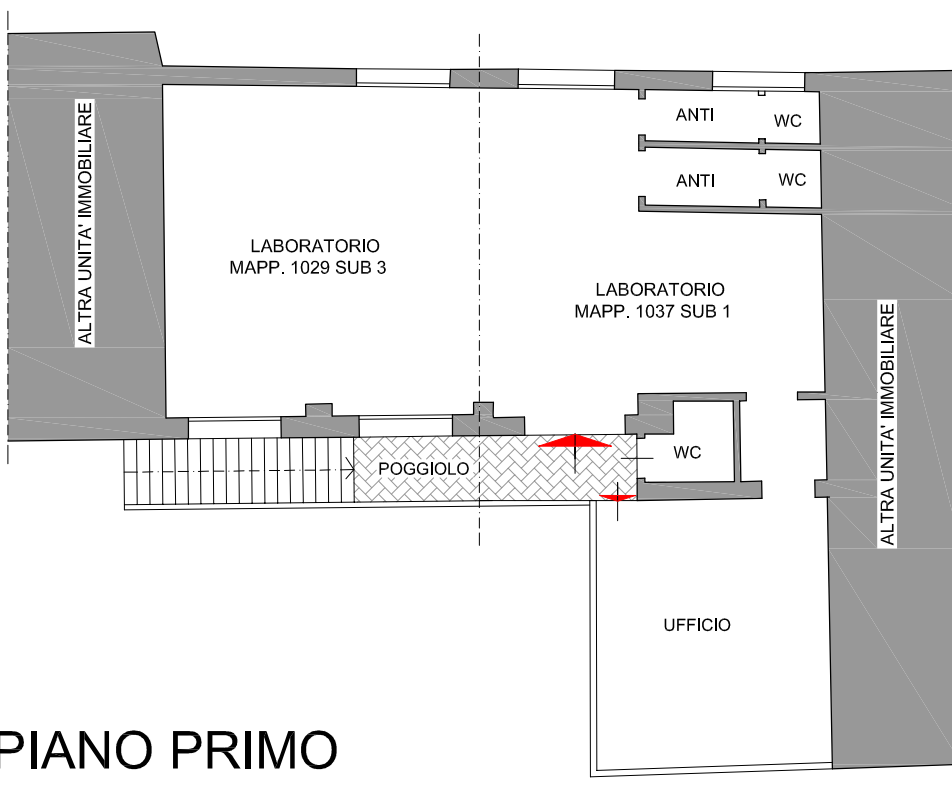

PIANO PRIMO



**Studio di Architettura
Urbanistica
Design**

ARCHITETTO

dott. arch. **MARCO VIANELLO**
Via G. Rossini n° 33 (VI)
Tel. fax 0444/962747-36100
architetto.vianello.marco@virgilio.it

Sezione **A/a**
Ordine architetti Vicenza n° **611**

**TRIBUNALE ORDINARIO DI VICENZA
CONCORDATO PREV. N.08/22**

Comune di **TRISSINO**
Foglio n. **Foglio 18**
Particella **1029 sub 3 - 1037m sub 1**
Piano **Terra - 1°**

L'Esperto

Dott. arch. Marco Vianello

CONFORMITA'

Elaborato:	
PIANO TERRA - 1°	
Verifica Conformità EDILIZIA - CATASTALE	Scala: 1:100
	Data: Marzo 2023
Livello di progettazione:	Tavola n°
Aggiornamento:	06