

MODULARIO
F. rig. rend. 497



MINISTERO DELLE FINANZE
DIPARTIMENTO DEL TERRITORIO

CATASTO EDILIZIO URBANO (RDL 13-4-1939, n. 652)

MOD. BN (CEU)

LIRE
500

Planimetria di u.i.u. in Comune di CAMPO DI GIOVE viale PINETE DEL PIZZALTO civ.

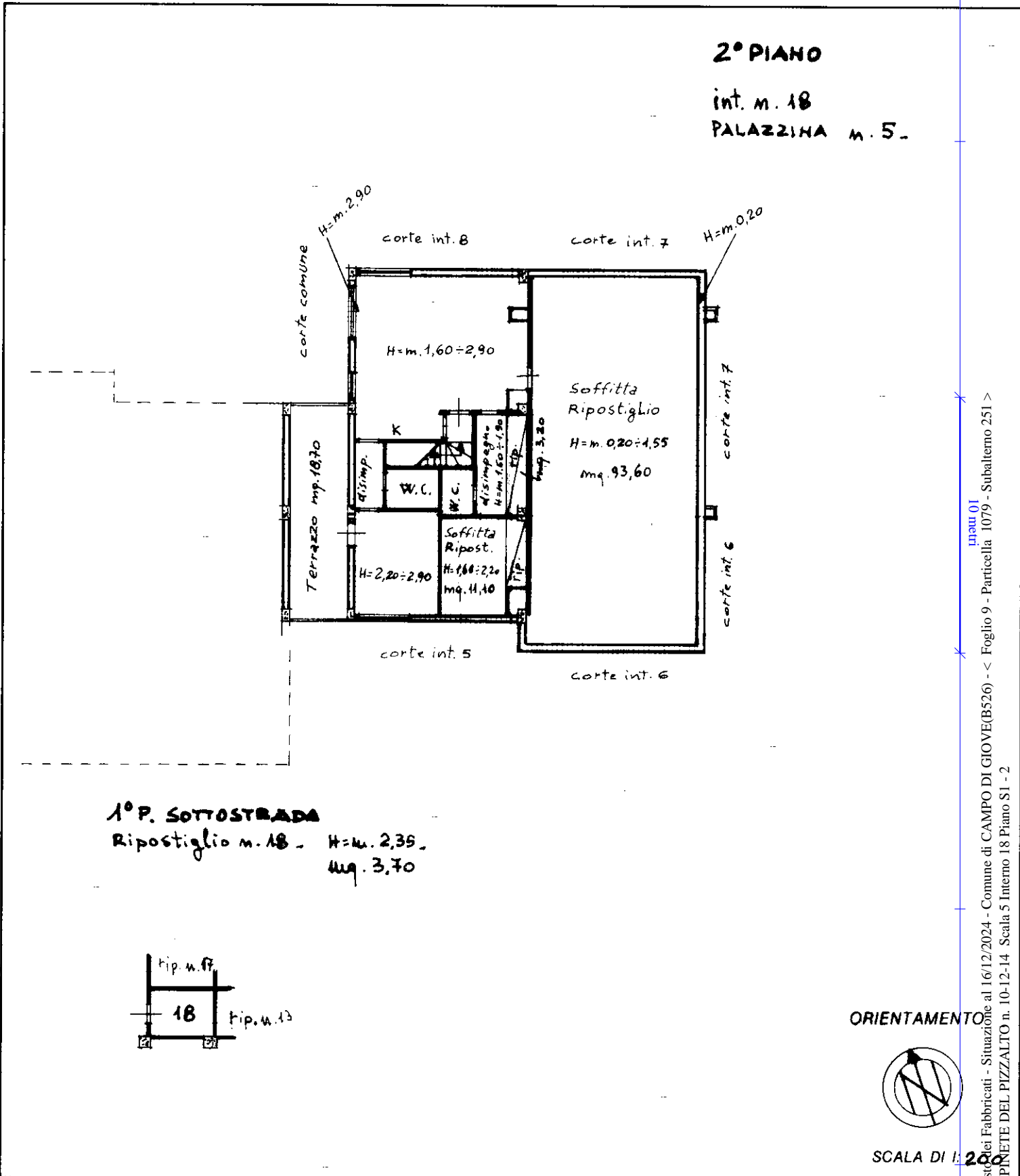

Roma - Istituto Poligrafico e Zecca dello Stato - P.V.

Catasto dei Fabbricati - Situazione al 16/12/2024 - Comune di CAMPO DI GIOVE(B526) - < Foglio 9 - Particella 1079 - Subalterno 251 >
VIA PINETE DEL PIZZALTO n. 10-12-14 Scala 5 Interno 18 Piano S1 - 2

Dichiarazione di N.C.
Ultima planimetria in attuazione

Compilata dal geom. CATALDI FERNANDO
(Titolo, cognome e nome)

RISERVATO ALL'UFFICIO

Data presentazione: 13/05/1996 - Data: 16/12/2024 - n. T163717 - Richiedente: RSNVRN76D14H926R

Totale schede: 1 - Formato di acquisizione: A4(210x297) - Formato stampa richiesto: A4(210x297)
della provincia di FGGUA n. 1184

B/13 26
3 26

n. 365 sub. 251

data 25.04.1996 Firma geom. Fernando Cataldi