

MODULARIO
F. - Cat. 2. T. - 215



MINISTERO DELLE FINANZE
DIREZIONE GENERALE DEL CATASTO E DEI SERVIZI TECNICI ERARIALI
NUOVO CATASTO EDILIZIO URBANO

10 D
Mod. B (Nuovo Catasto Edilizio Urbano)

Lire
20

Planimetria dell'immobile situato nel Comune di Palermo Via le Velle: Croce Rossa 34
Ditta L.E.S.I. S.r.l. via Trinacria 92
Allegata alla dichiarazione presentata all'Ufficio Tecnico Erariale di Palermo

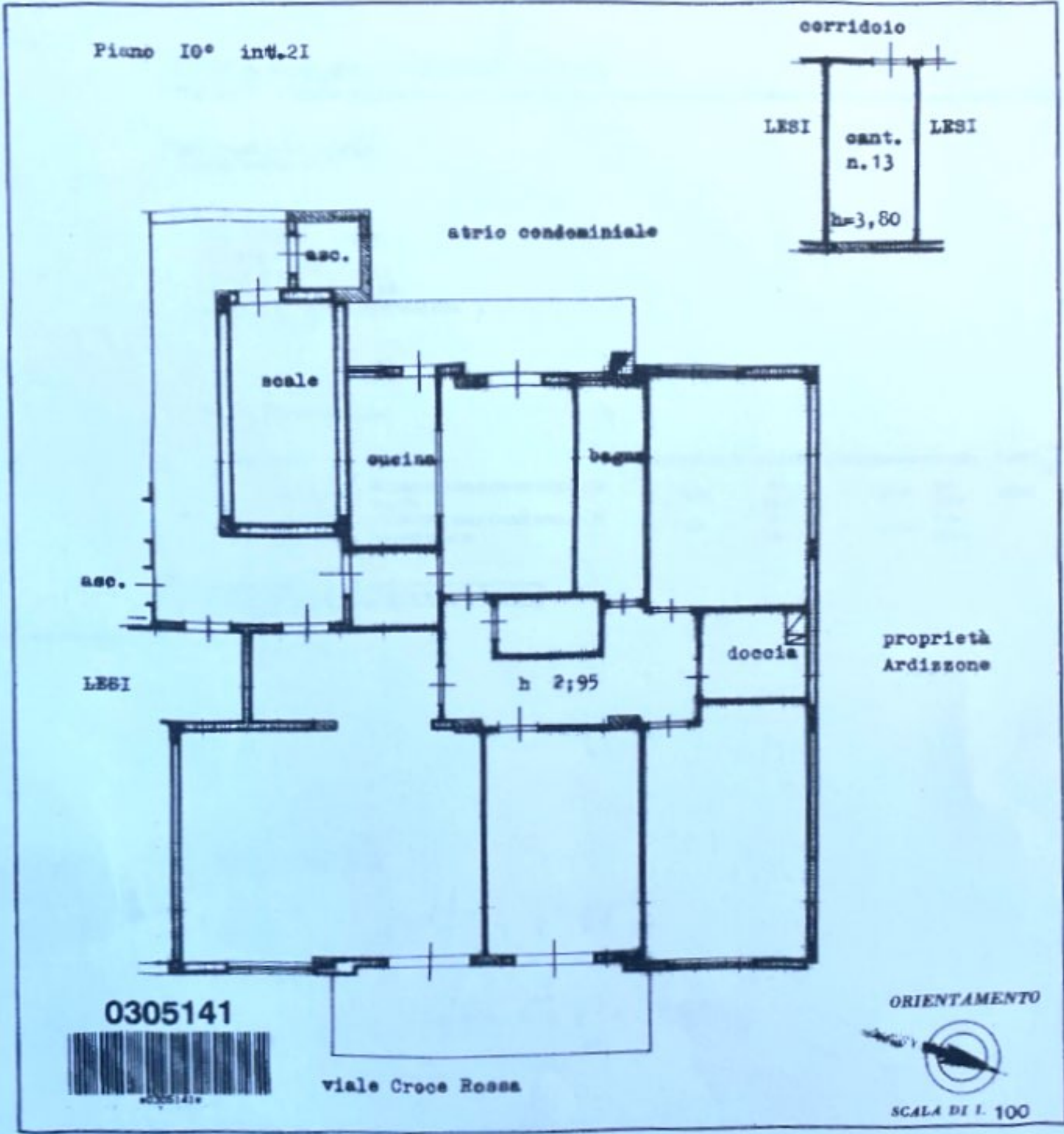

SPAZIO RISERVATO PER LE ANNOTAZIONI D'UFFICIO

DATA PROT. N°	12/11
------------------	-------

Compilata dal Dott. Ing.
(Firma, nome e cognome del tecnico)
Dario Barbagallo
Iscritto all'Albo de Ingegneri
della Provincia di Palermo
DATA
Firma: *(Firma)*

10/20 01

Catasto dei Fabbricati - Situazione al 12/12/2024 - Comune di PALERMO(G273) - < Foglio 30 - Particella 1357 - Subalterno 21 >
VIALE CROCE ROSSA n. 34 Interno 21 Piano 10

Ultima planimetria in atti