

MODLLARIO  
V. - Cav. S. - 215

70



MINISTERO DELLE FINANZE  
DIREZIONE GENERALE DEL CATASTO E DEI SERVIZI TECNICI ERARIALI

MOD. B (Nuovo Catasto Edilizio Urbano)

Lire  
20

# NUOVO CATASTO EDILIZIO URBANO

(R. DECRETO-LEGGE 13 APRILE 1959, N. 652)

Planimetria dell'immobile situato nel Comune di ALESSANDRIA VIALE TIVOLI N° 15  
Ditta GIACOMO PIETRO ANTONIO NATTA NOVARO IL 3-6-1938  
Allegata alla dichiarazione presentata all'Ufficio Tecnico Erariale di ALESSANDRIA

*Montecasse Antonio - Cavilli*  
*75*

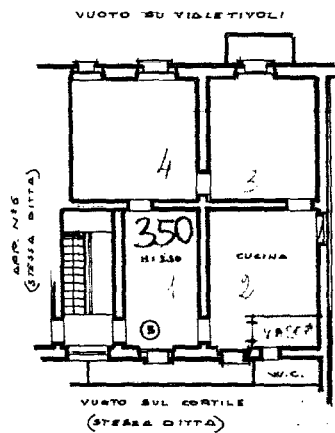

PIANO 2°

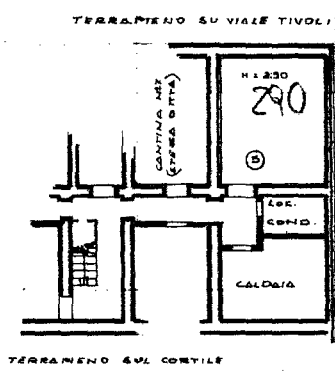

PIANO INTERRATO



ORIENTAMENTO



SCALA DI 1:2000

SPAZIO RISERVATO PER LE ANNOTAZIONI D'UFFICIO

DATA  
PROT. N°

**31 GEN**

Compilata dal GEOM. MARIO PIVA  
(Titolo, nome e cognome del tecnico)

Iscritto all'Albo dei GEOMETRI N° 329  
della Provincia di ALESSANDRIA

DATA 30/1/1978

Firma: *Mario Piva*

Catasto dei Fabbricati - Situazione al 05/09/2023 - Comune di ALESSANDRIA (A182) - < Foglio 116 - Particella 62 - Subalterno 12 >  
Inquadratura: Inquadratura 01  
VIALE TIVOLI n. 15 Piano S1 - 2