

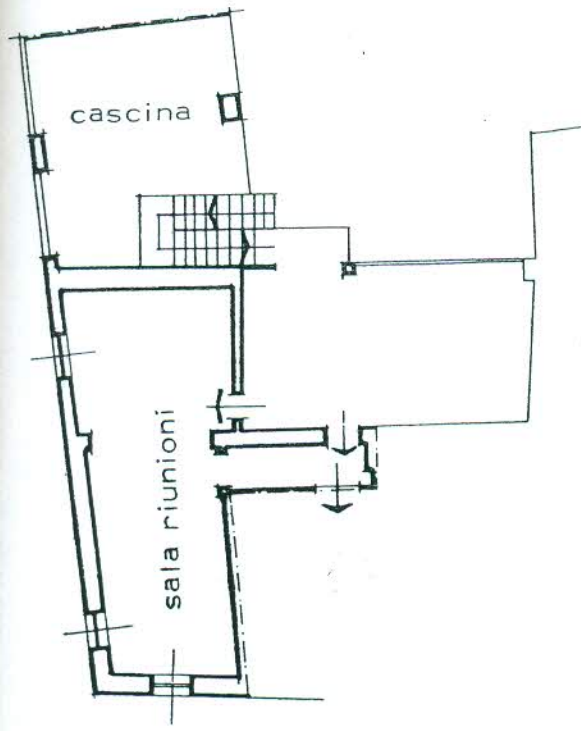

Comune di TURBICO via TATTI civ. 3

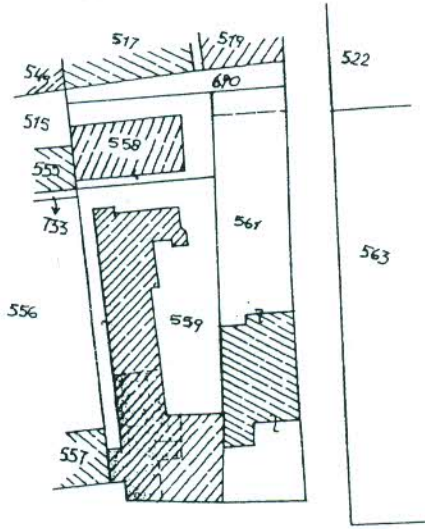

PIANO PRIMO h. 3,00



TM n° 36212 del 02.08.93  
 scala 1:1000

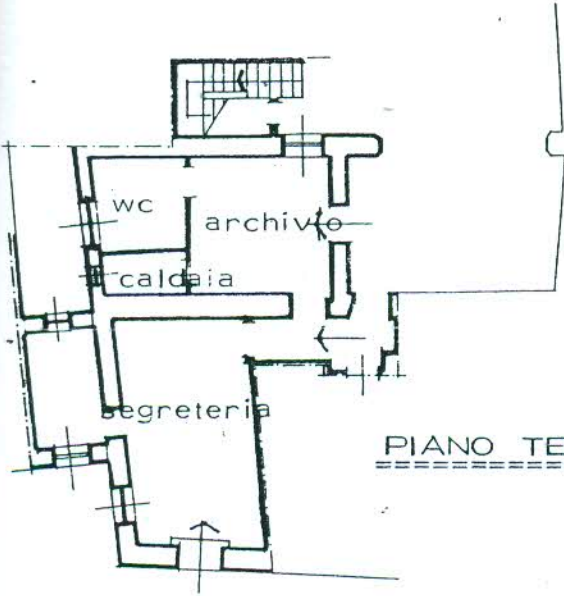

PIANO TERRA h. 3,10

ORIENTAMENTO



SCALA DI I: 200

125109 08 SET. 1993

di N.C.   
 variazione   
 ativi catastali  
 sub 501

Compilata dal GEOM. LUIGI PASTORI  
 (Titolo, cognome e nome)  
 Iscritto all'albo de GEOMETRI  
 della provincia di MILANO n. 4187  
 data 21.08.93

RISERVATO ALL'UFFICIO