



MINISTERO DELLE FINANZE
DIREZIONE GENERALE DEL CATASTO E DEI SERVIZI TECNICI ERARIALI

NUOVO CATASTO EDILIZIO URBANO

Lire 30

(R. DECRETO-LEGGE 13 APRILE 1938, N. 582)

Planimetria dell'immobile situato nel Comune di

ROMA

Via Quattiano Serbellino

Ditta *Soe. Immobiliare Romana*

Abitazione

Nod. 22 - S.I.A.M. - Roma

Allegata alla dichiarazione presentata all'Ufficio Tecnico Erariale di

Roma

SEL. G. 0265852

SEL. B. se. 03

S. 22

N. 23

Primo 3

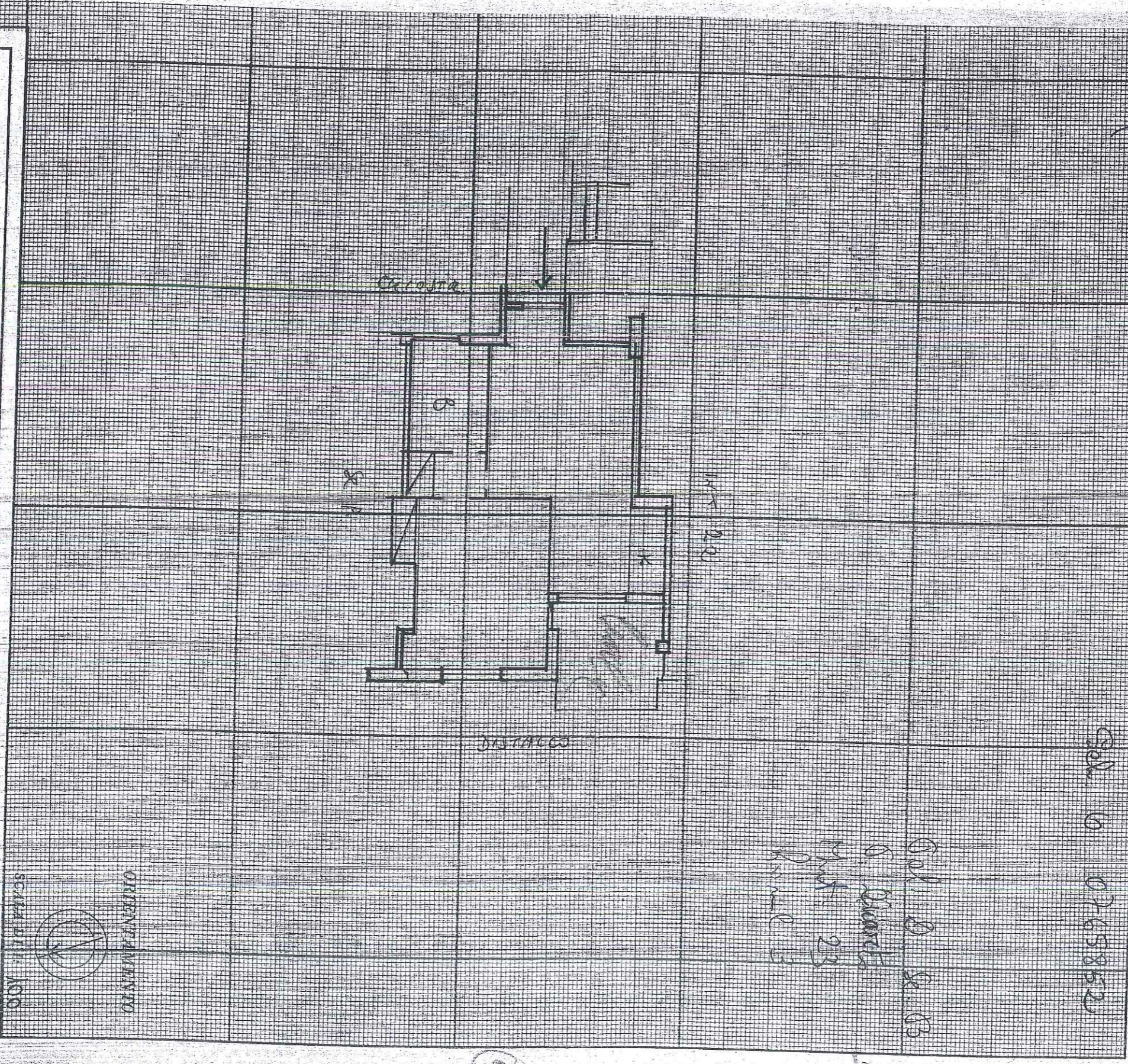

SPAZIO RISERVATO PER LE ANNOTAZIONI D'UFFICIO

DATA

PROT. N°

Compilata dal *Giug. Giorgio Romano*
(Tito, Geo. e Geom. di 1° grado)

Iscritto all'Albo dei *Giug. Romano* n. 114
della Provincia di *Frosinone*

DATA *15-12-69*
Firma: *[Signature]*