

Dichiarazione protocollo n. RM0060898del 11/02/2019

Agenzia delle Entrate
CATASTO FABBRICATI
Ufficio Provinciale di
Roma

Planimetria di u.i.u. in Comune di Roma

Via Leon Pancaldo

civ. 88

Identificativi Catastali:

Sezione:
Foglio: 829
Particella: 25
Subalterno: 14

Compilata da:
Di Santo Danilo

Iscritto all'albo:
Architetti

Prov. Roma

N. 16674

Scheda n. 1

Scala 1:200

ABITAZIONE

piano Quarto

Int. 10

H = 3.05 m

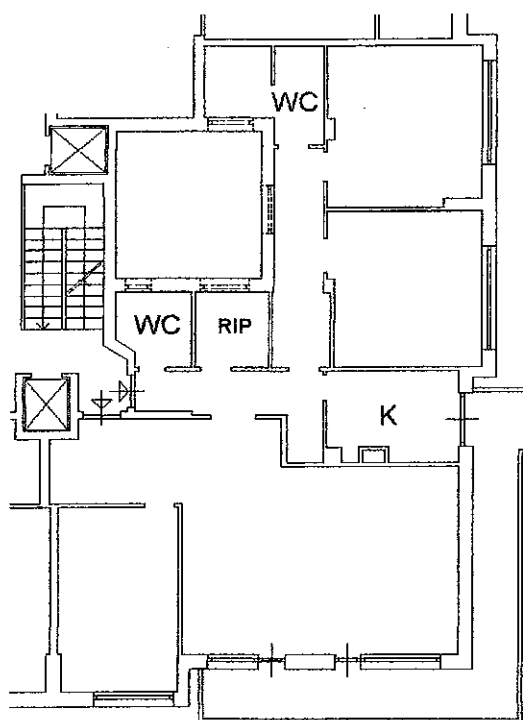

CANTINA

piano S2

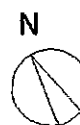
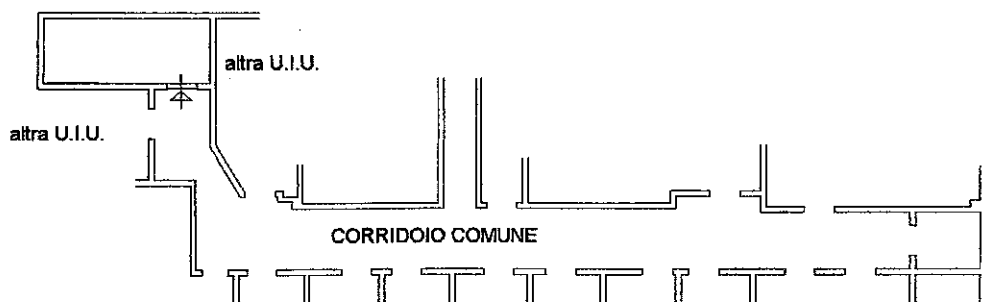

Ultima planimetria in atti

Data: 12/02/2019 - n. T275308 - Richiedente: DSNDNL78L11H501Z

Totale schede: 1 - Formato di acquisizione: A4(210x297) - Formato stampa richiesto: A4(210x297)

Catasto dei Fabbricati - Situazione al 12/02/2019 - Comune di ROMA (H501) - < Foglio: 829 - Particella: 25 - Subalterno: 14 >
VIAT. FON. PANCAI DO n. 88 piano: 5-S2 interno: 10