

**Agenzia del Territorio
CATASTO FABBRICATI
Ufficio Provinciale di
Rimini**

Dichiarazione protocollo n. RN0110800 del 17/09/2010

Planimetria di u.i.u. in Comune di Rimini

Viale Xxv Marzo

civ. 25

Identificativi Catastali:

Sezione:

Foglio: 58

Particella: 1062

Subalterno: 46

Compilata da:
Berardi Danilo

Iscritto all'albo:
Geometri

Prov. Rimini

N. 1287

Scheda n. 1

Scala 1:200

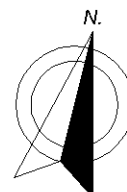
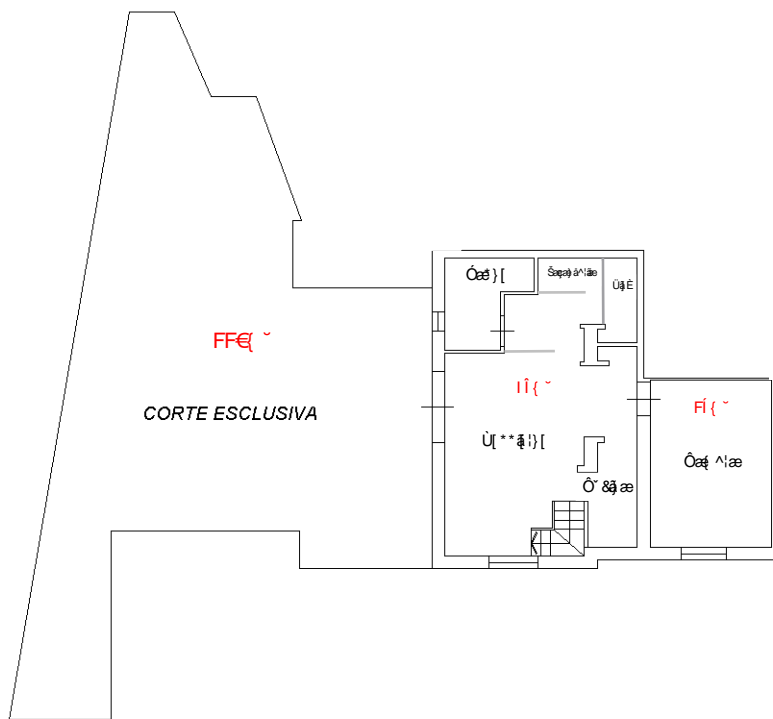

Ultima planimetria in atti

Data: 20/11/2024 - n. T3381 - Richiedente: GLTNCL76P12H294B

Totale schede: 2 - Formato di acquisizione: A4(210x297) - Formato stampa richiesto: A4(210x297)

Catasto dei Fabbricati - Situazione al 20/11/2024 - Comune di RIMINI(H294) - < Foglio 58 - Particella 1062 - Subalterno 46 >
VIALE VENTICINQUE MARZO 1831 n. 25 Piano T-1