

**Agenzia del Territorio
CATASTO FABBRICATI
Ufficio Provinciale di
Reggio Emilia**

Dichiarazione protocollo n. RE0107096 del 25/06/2004	
Planimetria di u.i.u. in Comune di Sant'Ilario D'enza	
Via Brenta civ.	
Identificativi Catastali:	Compilata da: Pecchini Mauro
Sezione:	Iscritto all'albo: Geometri
Foglio: 19	Prov. Reggio Emilia N. 1675
Particella: 299	
Subalterno: 11	

Scheda n. 1 Scala 1:200



invar 01

Catasto dei Fabbricati - Situazione al 04/04/2024 - Comune di SANT'ILARIO DENZA(342) - < Foglio 19 - Particella 299 - Subalterno 11 >
VIA GIOVANNI FALCONE n. 3 Piano T

**Agenzia del Territorio
CATASTO FABBRICATI
Ufficio Provinciale di
Reggio Emilia**

Dichiarazione protocollo n. RE0107096 del 25/06/2004

Planimetria di u.i.u. in Comune di Sant'Ilario D'enza

Via Brenta

civ.

Identificativi Catastali:

Sezione:

Foglio: 19

Particella: 299

Subalterno: 4

Compilata da:
Pecchini Mauro

Iscritto all'albo:
Geometri

Prov. Reggio Emilia

N. 1675

Scheda n. 1

Scala 1:200

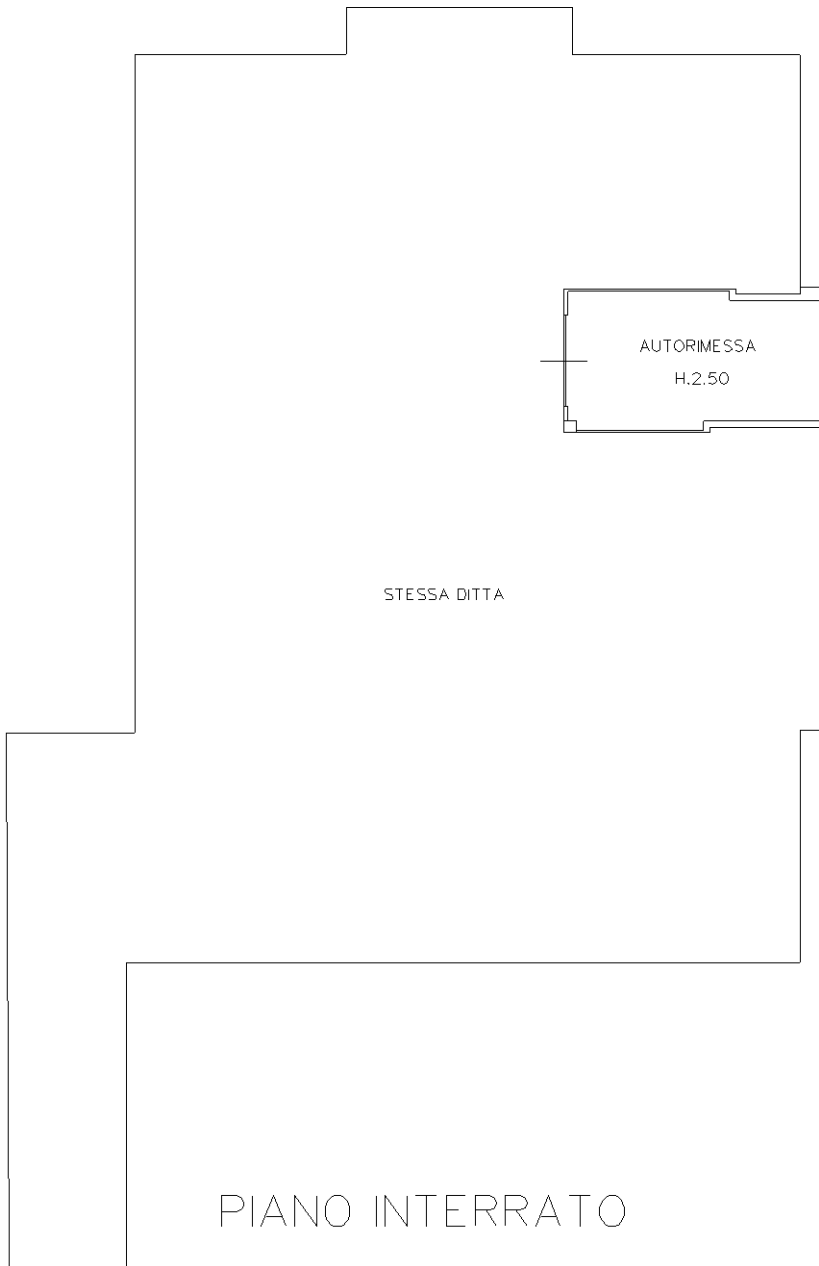

PIANO INTERRATO

Catasto dei Fabbricati - Situazione al 04/04/2024 - Comune di SANT'ILARIO D'ENZA (1342) - < Foglio 19 - Particella 299 - Subalterno 4 >
VIA GIOVANNI FALCONE n. 3 Piano SI

Ultima planimetria in atti